



PREFEITURA MUNICIPAL DE SANTALUZ

PC CORONEL JOSE LEITAO - CENTRO

CNPJ: 13.807.870/0001-19 - CEP: 48.880-000 - SANTALUZ - BA

NOTA DE LIQUIDAÇÃO

PROCESSO ADM: 122-2022

EMPENHO: 559 / 2023

Data do Empenho: 14/06/2023 TIPO DO EMPENHO: Ordinário/Normal

FORNECEDOR

Nome: **5159 - MOURA SERVIÇOS E LOCAÇÕES LTDA - ME** Tipo Pessoa: Jurídica
 Endereço: FRANCISCO CELESTINO DE SOUSA, 446 Complemento:
 Bairro: COQUEIRO Cidade: ARACI Estado: BA
 CNPJ: 14.356.865/0001-08 Insc. Estadual: CPF: RG:
 Conta Corrente: 51-0 Agência: 4765 Banco: 104 - CAIXA ECONOMICA FEDERAL

DOTAÇÃO ORÇAMENTÁRIA

Reduzido: 2049.4451.1708 - ORÇAMENTÁRIO E SUPLEMENTAR

Unidade: 1201 - SECRETARIA MUNICIPAL DE INFRAESTRUTURA
 Função: 15 - Urbanismo
 Sub-Função: 451 - Infra-estrutura Urbana
 Programa: 011 - SERVIÇOS PÚBLICOS COM DESENVOLVIMENTO SUSTENTÁVEL
 Ação: 2.049 - Manutenção das Atividades em Serviços Públicos - FEP/Royalties/CFEM/CIDE
 Elemento: 4.4.90.51.00 - Obras e Instalações
 Fonte: 1708 - Transferência da União Referente à Compensação Financeira de Recursos Minerais
 Sub-Elemento: 4.4.90.51.01 - OBRAS E INSTALACOES (MAO DE OBRA)

Modalidade: Tomada de preço p/obras e serviços de engenhar	Nº Lic.: 001-2022TP	Saldo Anterior	Valor do Empenho	Saldo Atual
Convênio:	Contrato: 210-2022	60.424,73	60.057,24	367,49
Patrimônio: -				

HISTÓRICO

REFERENTE A EXECUÇÃO DE OBRA NA REFORMA DA PRAÇA DA SERRA BRANCA, ATRAVES DA SECRETARIA DE INFRAESTRUTURA DO MUNICIPIO DE SANTALUZ-BA, CONFORME TOMADA DE PREÇO Nº001-2022, CONTRATO Nº210-2022, REFERENTE AO BOLETIM DE MEDIÇÃO Nº08, PERÍODO DE MEDIÇÃO 01/05/2023 A 31/05/2023, NFS-e.Nº284.

Data do Empenho: 14/06/2023

Data do Liquidação: 14/06/2023

RETENÇÕES

Código	Descrição	Valor
2.1.8.8.1.01.08.00.00.048	ISS - Fonte 1708	1.501,43
2.1.8.8.3.01.02.00.00.162	INSS PRESTADOR DE SERVIÇO - PM FONTE 42	3.303,15
## Cinquenta e cinco mil e duzentos e cinquenta e dois reais e sessenta e seis centavos ##		Valor Retido
		4.804,58
		Valor Líquido
		55.252,66

DOCUMENTOS COMPROBATÓRIOS

NOTA FISCAL	Data Emissão	Número	Série	Sub-Série	Data Validade	Valor R\$
	07/06/2023	284	UN			60.057,24

DESDOBRAMENTOS (PCASP)

Código	Descrição	Valor R\$
123210601	LIQUIDAÇÃO OBRAS EM ANDAMENTO	60.057,24

Declaro que os materiais foram recebidos e/ou serviços prestados em 14/06/2023.

ARISMÁRIO BARBOSA JUNIOR
Prefeito Municipal
Matrícula: 6422

Declaro que a despesa relativa a nota de empenho supra está liquidada em 14/06/2023, podendo efetuar o pagamento.

NAIARA DA CUNHA CARMO
Contador(a)
Matrícula: 6408

3194460



PREFEITURA MUNICIPAL DE SANTALUZ

PC CORONEL JOSE LEITAO - CENTRO

CNPJ: 13.807.870/0001-19 - CEP: 48.880-000 - SANTALUZ - BA

NOTA DE EMPENHO

PROCESSO ADM: 122-2022

EMPENHO: 559 / 2023

Data do Empenho: 14/06/2023

TIPO DO EMPENHO: Ordinário/Normal

FORNECEDOR

Nome: **5159 - MOURA SERVIÇOS E LOCAÇÕES LTDA - ME**

Endereço: FRANCISCO CELESTINO DE SOUSA, 446
Bairro: COQUEIRO
CNPJ: 14.356.865/0001-08 Insc. Estadual: Cidade: ARACI Complemento: Tipo Pessoa: Jurídica
Conta Corrente: 51-0 Agência: 4765 CPF: RG: Estado: BA
Banco: 104 - CAIXA ECONOMICA FEDERAL

DOTAÇÃO ORÇAMENTÁRIA

Reduzido: **2049.4451.1708 - ORÇAMENTÁRIO E SUPLEMENTAR**

Unidade: 1201 - SECRETARIA MUNICIPAL DE INFRAESTRUTURA
Função: 15 - Urbanismo
Sub-Função: 451 - Infra-estrutura Urbana
Programa: 011 - SERVIÇOS PÚBLICOS COM DESENVOLVIMENTO SUSTENTÁVEL
Ação: 2.049 - Manutenção das Atividades em Serviços Públicos - FEP/Royalties/CFEM/CIDE
Elemento: 4.4.90.51.00 - Obras e Instalações
Fonte: 1708 - Transferência da União Referente à Compensação Financeira de Recursos Minerais
Sub-Elemento: 4.4.90.51.01 - OBRAS E INSTALACOES (MAO DE OBRA)

Modalidade: Tomada de preço p/obras e serviços de engenhar	Nº Lic.: 001-2022TP	Saldo Anterior	Valor do Empenho	Saldo Atual
Convênio:	Contrato: 210-2022	60.424,73	60.057,24	367,49
Patrimônio: -				

HISTÓRICO

EMPENHO REFERENTE A CONTRATAÇÃO DE EMPRESA DE ENGENHARIA PARA EXECUÇÃO DE OBRA NA REFORMA DA PRAÇA DA SERRA BRANCA, ATRAVES DA SECRETARIA DE INFRAESTRUTURA DO MUNICIPIO DE SANTALUZ-BA, CONFORME TOMADA DE PREÇO Nº001-2022, CONTRATO Nº210-2022.

Nº Ordem	Especificação (Item)	Unidade	Quant.	Valor Unitário	Valor Total
1	16 - PARA OBRAS E SERVIÇOS DE ENGENHARIA	SRV	1	60.057,24	60.057,24

Sessenta mil e cinquenta e sete reais e vinte e quatro centavos

60.057,24

Autorizo o empenho da despesa supra mencionada em 14/06/2023.

ARISMÁRIO BARBOSA JUNIOR
Prefeito Municipal
Matrícula: 6422

Declaro que a importância supra foi deduzida do crédito próprio em 14/06/2023

NAIARA DA CUNHA CARMO
Diretor Contábil
Matrícula: 6408



PREFEITURA MUNICIPAL DE ARACI
SECRETARIA DE GOVERNO, ADMINISTRAÇÃO, FINANÇAS E PLANEJAMENTO

Nota Fiscal de Serviços Eletrônica - NFSe

Número da Nota 284
Número do Lote -
Data e Hora da Emissão 07/06/2023 às 10:22:20
Código de Verificação 6041 - 7271 - 4774

PRESTADOR DO SERVIÇO

Código Mobiliário	00377678	Inscrição Municipal	00377678
Razão Social	MOURA SERVICOS E LOCACOES LTDA - ME	CNPJ/CPF	14.356.865/0001-08
Logradouro	FRANCISCO CELESTINO DE SOUSA	Número	446
Bairro	COQUEIRO	Cep	48.760-000
Município	ARACI	UF	BA
Inscrição Estadual			

TOMADOR DO SERVIÇO

Razão Social	PREFEITURA MUNICIPAL DE SANTA LUZ	CNPJ/CPF	13.807.870/0001-19
Logradouro	AVENIDA AV.GETÚLIO VARGAS	Número	S/N
Bairro	CENTRO	Cep	48.880-000
Município	SANTALUZ	UF	BA
Inscrição Estadual			

DISCRIMINAÇÃO DOS SERVIÇOS

Serviço	Descrição	Valor Unitário	Quantidade	Desconto	Total
19	REFORMA DA PRAÇA DA SERRA BRANCA, COMUNIDADE DE SERRA BRANCA - SANTALUZ/BA	30028,6200	1,0000	0,0000	30028,6200

Valor Total dos Serviços R\$ 30.028,62

DISCRIMINAÇÃO DOS MATERIAIS

Material	Descrição	Valor Unitário	Quantidade	Total
2	MATERIAL	30028,6200	1,0000	30028,6200

Valor Total dos Materiais R\$ 30.028,62

ITEM DA LISTA DE SERVIÇO

07.02 - EXECUÇÃO, POR ADMINISTRAÇÃO, EMPREITADA OU SUBEMPREITADA, DE OBRAS DE CONSTRUÇÃO CIVIL, HIDRÁULICA OU ELÉTRICA E DE OUTRAS OBRAS SEMELHANTES, INCLUSIVE SONDAGEM, PERFURAÇÃO DE POÇOS, ESCAVAÇÃO, DRENAGEM E IRRIGAÇÃO, TERRAPLENAGEM, PAVIMENTAÇÃO, CONCRETAGEM E A INSTALAÇÃO E MONTAGEM DE PRODUTOS, PEÇAS E EQUIPAMENTOS (EXCETO O FORNECIMENTO DE MERCADORIAS PRODUZIDAS PELO PRESTADOR DE SERVIÇOS FORA DO LOCAL DA PRESTAÇÃO DOS SERVIÇOS, QUE FICA SUJEITO AO ICMS).

INFORMAÇÕES REFERENTE A DISCRIMINAÇÃO DOS SERVIÇOS

DADOS BANCARIOS - CAIXA ECONOMICA FEDERAL / AGENCIA 4765 / CC 51-0 / OPERAÇÃO 003, NOTA REFERENTE AO BM 08, DA REFORMA DA PRAÇA DA SERRA BRANCA, TP 001/2022, CONFORME CONTRATO 210/2022.

DECLARO PARA OS DEVIDOS FINS QUE:
 O(s) Serviço(s) foi(ram) prestado(s)
 O(s) Material(is) foi(ram) recebido(s)
 A(s) Obra(s) foi(ram) efetuada(s)
 EM 07/06/2023 Tony Felly Andrade
 Assinatura

VALOR TOTAL DA NOTA

Valor Total da Nota R\$ 60.057,24

Operação Com lançamentos de materiais
 Optante pelo Simples ?
 Sim
 Atividade
 4213800 - Obras de urbanização - ruas, praças e calçadas

Deduz Materiais?
 Sim
 Local do Serviço
 Fora do Município

Responsável pelo pagamento do imposto
 Contratante, tomador do serviço
 Situação da Nota Fiscal
 Simples Nacional
 Tony Felly Andrade
 CREA-BA: 052.059.677.8

Valor Total das Deduções R\$ 30,028,62	Base de Cálculo R\$ 30,028,62	Aliquota % 5,00	Valor do ISS R\$ 1,501,43	Valor Total Retido R\$ 1,501,43
---	----------------------------------	--------------------	------------------------------	------------------------------------

RETENÇÕES

PIS RS 0,00	INSS RS 0,00	CSLL R\$ 0,00	COFINS RS 0,00	IR R\$ 0,00	Outras Retenções RS 0,00
----------------	-----------------	------------------	-------------------	----------------	-----------------------------

Valor Líquido da Nota R\$ 58.555,81

OUTRAS INFORMAÇÕES (RESERVADO AO FISCO)

Recebi(emos) do Prestador: MOURA SERVICOS E LOCACOES LTDA - ME CNPJ/CPF: 14.356.865/0001-08

Os serviços constantes da Nota Fiscal de Serviços Eletrônica nº 284 - emitida em: 07/06/2023 às 10:22:20 com o código de verificação: 6041 - 7271 - 4774

Ass: _____ em ____ / ____ / ____

Assinatura do Destinatário/Tomador do(s) Serviço(s) Data da Assinatura

Voltar

Imprimir

**Certificado de Regularidade
do FGTS - CRF**

Inscrição: 14.356.865/0001-08
Razão Social: MOURA SERVICOS E LOCACOES LTDA ME
Endereço: R FRANCISCO CELESTINO DE SOUSA 446 / COQUEIRO / ARACI / BA / 48760-000

A Caixa Econômica Federal, no uso da atribuição que lhe confere o Art. 7, da Lei 8.036, de 11 de maio de 1990, certifica que, nesta data, a empresa acima identificada encontra-se em situação regular perante o Fundo de Garantia do Tempo de Serviço - FGTS.

O presente Certificado não servirá de prova contra cobrança de quaisquer débitos referentes a contribuições e/ou encargos devidos, decorrentes das obrigações com o FGTS.

Validade: 21/05/2023 a 19/06/2023

Certificação Número: 2023052101161232570839

Informação obtida em 07/06/2023 10:26:17

A utilização deste Certificado para os fins previstos em Lei esta condicionada a verificação de autenticidade no site da Caixa:
www.caixa.gov.br



PODER JUDICIÁRIO
JUSTIÇA DO TRABALHO

CERTIDÃO NEGATIVA DE DÉBITOS TRABALHISTAS

Nome: MOURA CONSTRUCOES E LOCACOES LTDA (MATRIZ E FILIAIS)
CNPJ: 14.356.865/0001-08
Certidão n°: 18541159/2023
Expedição: 03/05/2023, às 09:12:58
Validade: 30/10/2023 - 180 (cento e oitenta) dias, contados da data de sua expedição.

Certifica-se que **MOURA CONSTRUCOES E LOCACOES LTDA (MATRIZ E FILIAIS)**, inscrito(a) no CNPJ sob o n° **14.356.865/0001-08**, **NÃO CONSTA** como inadimplente no Banco Nacional de Devedores Trabalhistas. Certidão emitida com base nos arts. 642-A e 883-A da Consolidação das Leis do Trabalho, acrescentados pelas Leis ns.° 12.440/2011 e 13.467/2017, e no Ato 01/2022 da CGJT, de 21 de janeiro de 2022. Os dados constantes desta Certidão são de responsabilidade dos Tribunais do Trabalho.

No caso de pessoa jurídica, a Certidão atesta a empresa em relação a todos os seus estabelecimentos, agências ou filiais.

A aceitação desta certidão condiciona-se à verificação de sua autenticidade no portal do Tribunal Superior do Trabalho na Internet (<http://www.tst.jus.br>).

Certidão emitida gratuitamente.

INFORMAÇÃO IMPORTANTE

Do Banco Nacional de Devedores Trabalhistas constam os dados necessários à identificação das pessoas naturais e jurídicas inadimplentes perante a Justiça do Trabalho quanto às obrigações estabelecidas em sentença condenatória transitada em julgado ou em acordos judiciais trabalhistas, inclusive no concernente aos recolhimentos previdenciários, a honorários, a custas, a emolumentos ou a recolhimentos determinados em lei; ou decorrentes de execução de acordos firmados perante o Ministério Público do Trabalho, Comissão de Conciliação Prévia ou demais títulos que, por disposição legal, contiver força executiva.



**ESTADO DA BAHIA
PREFEITURA MUNICIPAL DE ARACI
SECRETARIA DE GOVERNO, ADMINISTRAÇÃO, FINANÇAS E PLANEJAMENTO
SETOR DE TRIBUTOS**

CERTIDÃO CONJUNTA NEGATIVA DE DÉBITOS MUNICIPAIS E DA DÍVIDA ATIVA

Nº de Controle:10847 / 2023

Contribuinte: MOURA CONSTRUCOES E LOCACOES EIRELI

CPF/CNPJ: 14.356.865/0001-08

Zoneamento: 377678

Endereço: RUA FRANCISCO CELESTINO DE SOUSA,446 - COQUEIRO 48.760-000 ARACI.

RESSALVADO O DIREITO DA FAZENDA MUNICIPAL COBRAR QUAISQUER DÉBITOS QUE VIEREM A SER APURADOS POSTERIORMENTE, É CERTIFICADO QUE, ATÉ A PRESENTE DATA, NÃO CONSTAM DÉBITOS DO CONTRIBUINTE ACIMA CITADO PARA COM ESTE MUNICÍPIO.

Emissão: 03/05/2023 às 09:12:24

Validade: 02/07/2023



Observações:

A aceitação desta certidão está condicionada à verificação de sua autenticidade na internet, no endereço <https://araci.ba.gov.br/>.

Utilize o qrcode para o link de verificação de sua autenticidade.

Qualquer rasura ou emenda invalidará este documento.

Código de Autenticidade: 6006 - 2017 - 4756



Protocolo de Envio de Arquivos

Prezado cliente,

Seus arquivos foram armazenados na Caixa Econômica Federal em 09/06/2023 13:43:33.

Este protocolo é sua garantia de que o arquivo foi devidamente recebido e armazenado para processamento pela Caixa Econômica Federal. Havendo ocorrências impeditivas no processamento do arquivo será enviada uma nota explicativa para a sua caixa postal no Conectividade Social contendo a(s) ocorrência(s) encontrada(s) e as ações necessárias para a solução.

Informações Complementares:

O número de protocolo do arquivo GLj0MC86jwl00008.SFP é:

4aaf54cb-4fb7-4bc9-bf92-32da77c59a6f

Transmissor: DENILSON CONTABILIDADE E NEGOCIOS EIRELI:11459018000172

Inscrição do Transmissor: 11459018000172

Responsável: FORTREK

Inscrição do Responsável: 00242774520

Competência: 05/2023

NRA: GLj0MC86jwl00008

Base de Processamento: Araci / BA

Código de Recolhimento: 150

Contato: DENILSON OLIVEIRA DE

Telefone: 007532610256

MINISTÉRIO DA ECONOMIA
SECRETARIA ESPECIAL DA RECEITA FEDERAL DO BRASIL
Recibo de Entrega da Declaração de Débitos e Créditos Tributários Federais Previdenciários - DCTFWeb

CNPJ/CPF	14.356.865/0001-08
Nome	MOURA CONSTRUCOES E LOCACOES LTDA
Período de apuração	05/2023
Declaração Retificadora	Não
Identificação da apuração de débitos	52714450 / Reinf CP 20152327115 / eSocial

Totalização dos tributos apurados no período

Tributos	Débitos Apurados	Saldo a Pagar
Contribuição Previdenciária Segurados	R\$ 281,02	R\$ 0,00
Contribuição Previdenciária Patronal	R\$ 819,38	R\$ 0,00
Contribuição para Outras Entidades e Fundos	R\$ 0,00	R\$ 0,00
IRRF	R\$ 0,00	R\$ 0,00
COFINS	R\$ 0,00	R\$ 0,00
PIS	R\$ 0,00	R\$ 0,00
CSRF	R\$ 0,00	R\$ 0,00
COSIRF	R\$ 0,00	R\$ 0,00
TOTAL	R\$ 1.100,40	R\$ 0,00

O presente Recibo de Entrega da DCTFWeb contém a transcrição da Ficha Resumo da referida declaração, que constitui confissão de dívida, de forma irrevogável, das contribuições declaradas. Fica o declarante ciente de que as contribuições declaradas na DCTFWeb e não pagas serão enviadas para inscrição em Dívida Ativa da União, conforme o disposto no parágrafo 2º do artigo 5º do Decreto-Lei nº 2.124, de 13 de junho de 1984, combinado com a Portaria MF nº 118, de 28 de junho de 1984, estando o declarante sujeito ainda a: 1) inclusão no Cadastro Informativo de Créditos não Quitados do Setor Público Federal (CADIN), impedindo operações de crédito com recursos públicos, a concessão de incentivos fiscais e financeiros e a celebração de convênios e similares que envolvam desembolso de recursos públicos e respectivos aditamentos (Lei nº 10.522, de 2002); 2) encaminhamento ao Ministério Público Federal de Representação Fiscal para Fins Penais nos casos que, em tese, tenha ocorrido crime contra a ordem tributária ou contra a previdência social, por deixar de recolher, no prazo legal, valor de tributo ou de contribuição social, descontado ou cobrado, na qualidade de sujeito passivo de obrigação e que deveria recolher aos cofres públicos (Lei nº 8.137, de 1990 e Código Penal).

Sobre as contribuições não pagas ou não recolhidas nos prazos legais incidirão multa, moratória ou de ofício, conforme o caso, e juros de mora nos termos dos artigos 44 e 61 da Lei nº 9.430, de 27 de dezembro de 1996, combinado com o art. 35 e 35-A, da Lei nº 8.212, de 1991 e artigo 18 da Lei nº 10.833, de 29 de dezembro de 2003.

No caso de falta de apresentação ou de apresentação de declaração com incorreções ou omissões, o contribuinte ficará sujeito às multas previstas no artigo 32-A da Lei nº 8.212, de 24 de julho de 1991.

Não surtirão efeitos as solicitações de retificação de informações prestadas na DCTFWeb que tiverem por objeto excluir ou reduzir: débitos relativos a contribuições, cujos valores já tenham sido enviados para inscrição em Dívida Ativa da União, sejam eles saldos a pagar ou valores apurados em procedimento de auditoria interna; débitos de contribuições em relação as quais o sujeito passivo tenha sido objeto de procedimento fiscal e/ou nos casos em que a apresentação da declaração ocorra após o prazo decadencial.

Dados do Representante da Pessoa Jurídica

Nome	FELIX VALERIANO DE MOURA
CPF	428.383.805-59
Telefone	-

Recibo de Entrega da DCTFWeb

DCTFWeb recebida via Internet pelo Agente Receptor SERPRO em	06/06/2023 16:16:29
Nº do recibo de entrega	0000050000138432117
Esta DCTFWeb foi assinada com o certificado digital de NI:	002.427.745-20

MINISTÉRIO DA FAZENDA - MF

GFIP - SEFIP 8.40 (17/10/2022) TABELAS 44.0 (25/01/2022)

DATA: 09/06/2023
HORA: 13:25:26
PÁG: 0001

COMPROVANTE DE DECLARAÇÃO DAS CONTRIBUIÇÕES A RECOLHER À PREVIDÊNCIA SOCIAL E A OUTRAS ENTIDADES E FUNDOS POR FPAS EMPRESA

EMPRESA: MOURA CONSTRUCOES E LOCACOES LTDA
COMP: 05/2023 COD REC: 150 COD GPS: 2003 FPAS: 507 OUTRAS ENT: N° CONTROLE: NL2QPOECYKH0000-0
TOMADOR/OBRA: N° ARQUIVO: GLJ0MC86jwl0000-8
INSCRIÇÃO: 14.356.865/0001-08
FAP: 1,00 RAT AJUSTADO: 0,00
SIMPLES: 2 ALIQ PAT: 0,0
INSCRIÇÃO:
LOGRADOURO: RUA FRANCISCO CELESTINO DE SOUSA 446
CIDADE: ARACI UF: BA
BAIRRO: COQUEIRO CNAE PREPONDERANTE: 4330499
TELEFONE: 0075-99169373 CNAE: 4330499
CEP: 48760-000 620
744 779
APURAÇÃO DO VALOR A RECOLHER: 507 284,26

SEGURADO	VALOR A RECOLHER	VALOR A RECOLHER - PREVIDENCIA SOCIAL	OUTRAS ENTIDADES	TOTAL
Empregados/Avulsos	284,26	0,00	0,00	284,26
Contribuintes Individuais	0,00	0,00	0,00	0,00
EMPRESA				
Empregados/Avulsos	0,00	0,00	0,00	0,00
Contribuintes Individuais	0,00	0,00	0,00	0,00
RAT	0,00	0,00	0,00	0,00
RAT - Agentes Nociuos	0,00	0,00	0,00	0,00
Valores Paços a Cooperativas	0,00	0,00	0,00	0,00
Adicional Cooperativas	0,00	0,00	0,00	0,00
Comercialização Produção	0,00	0,00	0,00	0,00
Evento Desportivo/Patrocínio	0,00	0,00	0,00	0,00
RECOLHIMENTO COMP ANT - VALOR INSS	0,00	0,00	0,00	0,00
(-) Retenção Lei 9.711/98	0,00	0,00	0,00	0,00
(-) Sal. Família/Sal. Maternidade	59,82	0,00	0,00	59,82
(-) Compensação	0,00	0,00	0,00	0,00
VALOR A RECOLHER - PREVIDENCIA SOCIAL	224,44	0,00	0,00	224,44
OUTRAS ENTIDADES	0,00	0,00	0,00	0,00
RECOLH COMP ANT - VALOR OUT ENTID	0,00	0,00	0,00	0,00
VALOR A RECOLHER - OUTRAS ENTIDADES	0,00	0,00	0,00	0,00
TOTAL A RECOLHER	224,44	0,00	0,00	224,44

(*) Os valores de retenção, salário-família/salário-maternidade e compensação demonstrados são os efetivamente abatidos.

A DECLARAÇÃO DE DADOS CONSTANTES DESTA GFIP E DO ARQUIVO SEFIP CORRESPONDENTE A CONTRIBUIÇÃO PREVIDENCIÁRIA, EQUIVALE A CONFESSÃO DE DÍVIDA DOS VALORES DELA DECORRENTES E CONSTITUI(CRÉDITO(S) PASSÍVEL(S) DE INSCRIÇÃO EM DÍVIDA ATIVA, NA AUSÊNCIA DO OPORUONO RECOLHIMENTO OU PARCELAMENTO, E CONSEQUENTE EXECUÇÃO JUDICIAL NOS TERMOS DA LEI No 6.830/80.

O EMPREGADOR/CONTRIBUINTE, RENUNCIANDO EXPRESSAMENTE A QUALQUER CONTESTAÇÃO QUANTO AO VALOR E PROCEDÊNCIA DESTA DECLARAÇÃO/DÍVIDA, ASSUME INTEGRAL RESPONSABILIDADE PELA EXATIDÃO DO MONTANTE DECLARADO E CONCESSADO, FICANDO, ENTRETANTO, RESSALVADO A SECRETARIA DA RECEITA FEDERAL DO BRASIL O DIREITO DE AFURAR, A QUALQUER TEMPO, A EXISTÊNCIA DE OUTRAS IMPORTANCIAS DEVIDAS NÃO INCLUIDAS NESTE INSTRUMENTO, AINDA QUE RELATIVAS AO MESMO PERÍODO.

O EMPREGADOR/CONTRIBUINTE RECONHECE QUE A PRESENTE CONFISSÃO DE DÍVIDA NÃO OBRIGA A SECRETARIA DA RECEITA FEDERAL DO BRASIL A EXPEDIR DOCUMENTO COMPROBATÓRIO DA INEXISTÊNCIA DE DÉBITO, SALVO SE SEU CRÉDITO FOR GARANTIDO NA FORMA DOS ARTS. 258 E 259 DO REGULAMENTO DA PREVIDÊNCIA SOCIAL, APROVADO PELO DECRETO 3.048, DE 12/05/1999, E ALTERAÇÕES POSTERIORES.

FGTS - FUNDO DE GARANTIA DO TEMPO DE SERVIÇO

GFIP - SEFIP 8.40 (17/10/2022)

DATA: 09/06/2023
HORA: 13:25:26
PÁG : 001/001

RELATÓRIO ANALÍTICO DA GRF

EMPRESA: MOURA CONSTRUCOES E LOCACOES LTDA
COMPETÊNCIA: 05/2023

INSCRIÇÃO: 14.356.865/0001-08
SIMPLES: 2

FPAS: 507

CÓD REC: 150

FGTS - 8% (TX 3%)

QTDE TRABALHADORES

2

REMUNERAÇÃO

3.562,56

DEPÓSITO

285,00

ENCARGOS FGTS

15,76

CONTRIB SOCIAL

0,00

ENCARGOS CONTRIB SOC

0,00

TOTAL A RECOLHER

300,76

VALIDADE DO CÁLCULO: 13/06/2023

RELATÓRIO PARA SIMPLES CONFERÊNCIA, NÃO É VÁLIDO PARA QUITAÇÃO.

A(S) GRF(S), PARA FINS DE QUITAÇÃO, SERÁ(ÃO) IMPRESSA(S) SOMENTE APÓS TRANSMISSÃO DO ARQUIVO VALIDADO PELO CONECTIVIDADE SOCIAL.

**MINISTÉRIO DA ECONOMIA
SECRETARIA ESPECIAL DA RECEITA FEDERAL DO BRASIL
RELATÓRIO DA DECLARAÇÃO COMPLETA - DCTFWeb**

Nome do Contribuinte	MOURA CONSTRUCOES E LOCACOES LTDA	CNPJ	14.356.865/0001-08
-----------------------------	-----------------------------------	-------------	--------------------

Dados Iniciais

Classificação Tributária	1-Empresa enquadrada no regime de tributação Simples com tributação previdenciária substituída
Missão Diplomática ou Repartição Consular	0 - Sem acordo
Ausência de Fatos Geradores	Não

Endereço

Logradouro	FRANCISCO CELESTINO DE SOUSA	Número	446
Complemento	-	Bairro/Distrito	COQUEIRO
Município	Araci	UF	BA
CEP	48760000	Telefone	7591082880
Correio Eletrônico	AMEH@AMEHASSESSORIA.COM.BR		

Dados do Representante do Contribuinte e do Responsável pelo Preenchimento

Representante	FELIX VALERIANO DE MOURA	CPF	42838380559
Telefone	00000000		
Correio Eletrônico	-		
Responsável pelo Preenchimento	FELIX VALERIANO DE MOURA		
CPF	42838380559	CRC	-
UF	-	Telefone	75991693730
Correio Eletrônico	msmouraservicos@gmail.com		

Débito Apurado e Crédito Vinculado

Código da Receita	1082-01	Descrição	CP SEGURADOS - EMPREGADOS/AVULSO
Período Apuração Débito	05/2023		
Débito Apurado	281,02		
Deduções	Salário Família: 59,82 Retenção Lei 9711/98: 221,20		
Saldo a Pagar	0,00		

Débito Apurado e Crédito Vinculado

Código da Receita	1646-01	Descrição	CP PATRONAL - GILRAT AJUSTADO
CNO	90.013.09997/72	CNPJ Prestador Serviço	-
Período Apuração Débito	05/2023		
Débito Apurado	106,87		
Deduções	Retenção Lei 9711/98: 106,87		
Saldo a Pagar	0,00		

Débito Apurado e Crédito Vinculado

Código da Receita	1138-01	Descrição	CP PATRONAL - EMPREGADOS/AVULSOS
CNO	90.013.09997/72	CNPJ Prestador Serviço	-
Período Apuração Débito	05/2023		
Débito Apurado	712,51		
Deduções	Retenção Lei 9711/98: 712,51		
Saldo a Pagar	0,00		

MINISTÉRIO DO TRABALHO E EMPREGO - MTE
 GFIP - SEFIP 8.40 (17/10/2022) TABELAS 44.0 (25/01/2022)

MINISTÉRIO DA FAZENDA - MF

DATA: 09/06/2023
 HORA: 13:25:26
 PÁG : 0001/0006

RELAÇÃO DOS TRABALHADORES CONSTANTES NO ARQUIVO SEFIP
 MODALIDADE : "BRANCO"-RECOLHIMENTO AO FGIS E DECLARAÇÃO À PREVIDÊNCIA

858700000030 007601802303 613677184816 435686500014

EMPRESA: MOURA CONSTRUCOES E LOCACOES LTDA
 COMP: 05/2023 COD REC: 150 COD GPS: 2003
 TOMADOR/OBRA: CNO TUCANO

INSCRIÇÃO: 14.356.865/0001-08
 FAP: 1,00 RAT AJUSTADO: 0,00
 INSCRIÇÃO: 900130999772

SIMPLES: 2 RAT: 0,0

FPAS: 507 OUTRAS ENT:

NOME TRABALHADOR REM SEM 13° SAL REM 13° SAL BASE CÁL 13° SAL PREV SOC FIS/PASEP/CI ADMISSÃO CAT OCOR DATA/COD MOVIMENTAÇÃO CONTRIB SEG DEVIDA DEPÓSITO CBO JAM

NOME TRABALHADOR	REM SEM 13° SAL	REM 13° SAL	BASE CÁL 13° SAL PREV SOC	FIS/PASEP/CI	ADMISSÃO	CAT	OCOR	DATA/COD MOVIMENTAÇÃO	CONTRIB SEG DEVIDA	DEPÓSITO	CBO	JAM
EDIVANILSON MARQUES DE SANTANA	2.229,58	0,00	124.94043.45-1	0,00	01/07/2022	01			182,48	178,37	07152	0,00
JANILLO NASCIMENTO DOS SANIOS	1.332,98	0,00	160.41292.88-6	0,00	01/07/2022	01			101,78	106,63	07170	0,00

TOTAIS DA EMPRESA/TOMADOR
 3.562,56

0,00

0,00

284,26

285,00

0,00

RELÇÃO DOS TRABALHADORES CONSTANTES NO ARQUIVO SEFIP
 RESUMO DO FECHAMENTO - TOMADOR DE SERVIÇOS/OBRA
 MODALIDADE : "BRANCO"-RECOLHIMENTO AO FGTS E DECLARAÇÃO À PREVIDÊNCIA

858700000030 007601802303 613677184816 435686500014

EMPRESA: MOURA CONSTRUCOES E LOCACOES LTDA
 COMP: 05/2023 COD REC: 150 COD GPS: 2003
 TOMADOR/OBRA: CNO TUCANO

Nº ARQUIVO: GLj0MC86jw10000-8
 INSCRIÇÃO: 14.356.865/0001-08
 FAP: 1.00 RAT AJUSTADO: 0.00
 INSCRIÇÃO: 900130999772

FPAS: 507 OUTRAS ENT: SIMPLES: 2 RAT: 0.0

Nº DE CONTROLE: GU3mmsJKVFG0000-5

LOGRADOURO: RUA FRANCISCO CELESTINO DE SOUSA 446
 UF: BA CEP: 48760-000

BAIRRO: COQUEIRO

CNAE PREPONDERANTE: 4330499
 CNAE: 4330499

CAT	QUANT	REMUNERAÇÃO SEM 13°	REMUNERAÇÃO 13°	BASE CÁL PREV SOC	BASE CÁL 13° PREV SOC
01	2	3.562,56	0,00	3.562,56	0,00
TOTAIS:	2	3.562,56	0,00	3.562,56	0,00

RESUMO DAS INFORMAÇÕES À PREVIDÊNCIA SOCIAL CONSTANTES NO ARQUIVO SEFIP
 TOMADOR DE SERVIÇOS/OBRA

EMPRESA: MOURA CONSTRUCOES E LOCACOES LTDA N° ARQUIVO: GLJ0MC86jw10000-8
 COMP: 05/2023 COD REC: 150 COD GPS: 2003 INSCRIÇÃO: 14.356.865/0001-08
 TOMADOR/OBRA: CNO TUCANO N° DE CONTROLE: GU3mms.JKVF0000-5 FAP: 1.00 RAT AJUSTADO: 0.00
 LOGRADOURO: RUA FRANCISCO CELESTINO DE SOUSA 446 SIMPLES: 2 RAT: 0.0
 CIDADE: ARACI UF: BA CEP: 48760-000 BAIRRO: COQUEIRO CNAE PREPONDERANTE: 4330499
 TELEFONE: 0075 9916 9373 CNAE: 4330499

VALOR DEV PREV SOC CALCULADO SEFIP: 224.44 CONTRIB SEGURADOS - DEVIDA: 284.26
 SALÁRIO FAMÍLIA: 59.82 RECEITA EVENTO DESP/PATROCÍNIO: 0.00
 SALÁRIO MATERNIDADE: 0.00 PERC DE ISENÇÃO DE FILANTROPIA: 0.00
 VALORES PAGOS COOP TRABALHO - SEM ADICIONAL: 0.00 13° SALÁRIO MATERNIDADE: 0.00
 VALORES PAGOS COOP TRABALHO - ADIC. 15 ANOS: 0.00 COM PRODUÇÃO PJ: 0.00
 VALORES PAGOS COOP TRABALHO - ADIC. 20 ANOS: 0.00 COM PRODUÇÃO PF: 0.00
 VALORES PAGOS COOP TRABALHO - ADIC. 25 ANOS: 0.00 VALOR DAS FATURAS EMITIDAS PARA O TOMADOR: 0.00

COMPENSAÇÃO
 PERÍODO INICIAL: PERÍODO FINAL:
 VALOR ABATIDO: 0.00 VALOR A COMPENSAR: 0.00 VALOR SOLICITADO: 0.00 VALOR EXCEDENTE AO LIMITE DOS 30%: 0.00

RETENÇÃO (LEI 9.711/98)
 VALOR INFORMADO: 0.00 VALOR ABATIDO PELO SEFIP: 0.00 VALOR A COMPENSAR/RESTITUIR: 0.00

BASE DE CÁLCULO APOSENTADORIA ESPECIAL/OCORRÊNCIA
 15 ANOS: 0.00 20 ANOS: 0.00
 QUANTIDADE: 0 QUANTIDADE: 0 25 ANOS: 0.00
 QUANTIDADE: 0

QUANTIDADE DE MOVIMENTAÇÕES / CÓDIGOS

H :	0	I1:	0	I2:	0	I3:	0	I4:	0	I5:	0	J :	0	K :	0	L :	0	M :	0
N1:	0	N2:	0	N3:	0	O1:	0	O2:	0	O3:	0	P1:	0	P2:	0	P3:	0	Q1:	0
Q2:	0	Q3:	0	Q4:	0	Q5:	0	Q6:	0	Q7:	0	R :	0	R1:	0	R2:	0	S2:	0
T1:	0	T2:	0	U1:	0	U2:	0	U3:	0	V3:	0	W :	0	X :	0	X1:	0	S3:	0
Z1:	0	Z2:	0	Z3:	0	Z4:	0	Z5:	0	Z6:	0	Z :	0	Y :	0	Y1:	0	Y :	0

MINISTÉRIO DO TRABALHO E EMPREGO - MTE
 GFIP - SEFIP 8.40 (17/10/2022) TABELAS 44.0 (25/01/2022)

MINISTÉRIO DA FAZENDA - MF

DATA: 09/06/2023
 HORA: 13:25:26
 PÁG: 0004/0006

RELACÃO DOS TRABALHADORES CONSTANTES NO ARQUIVO SEFIP
 RESUMO DO FECHAMENTO - EMPRESA

858700000030 007601802303 613677184816 435686500014

EMPRESA: MOURA CONSTRUCOES E LOCACOES LTDA
 COMP: 05/2023 COD REC: 150 COD GPS: 2003
 TOMADOR/OBRA:

Nº DE CONTROLE: NL2QPOECYKH0000-0
 FPAS: 507 OUTRAS ENT: SIMPLES: 2

Nº ARQUIVO: GLJ0MC86jw10000-8
 INSCRIÇÃO: 14.356.865/0001-08
 FAP: 1.00 RAT AJUSTADO: 0.00

LOGRADOURO: RUA FRANCISCO CELESTINO DE SOUSA 446
 CIDADE: ARACI

UF: BA CEP: 48760-000
 BAIRRO: COQUEIRO

CNAE PREPONDERANTE: 4330499
 CNAE: 4330499

CAT	QUANT	REMUNERAÇÃO SEM 13°	REMUNERAÇÃO 13°	BASE CÁL PREV SOC	BASE CÁL 13° PREV SOC
01	2	3.562,56	0,00	3.562,56	0,00
TOTALS:	2	3.562,56	0,00	3.562,56	0,00

MINISTÉRIO DO TRABALHO E EMPREGO - MTE
GFIP - SEFIP 8.40 (17/10/2022) TABELAS 44.0 (25/01/2022)

MINISTÉRIO DA FAZENDA - MF

DATA: 09/06/2023
HORA: 13:25:26
PAG: 0005/0006

RELAÇÃO DOS TRABALHADORES CONSTANTES NO ARQUIVO SEFIP
RESUMO DO FECHAMENTO - EMPRESA

FGTS

858700000030 007601802303 613677184816 435686500014

EMPRESA: MOURA CONSTRUCOES E LOCACOES LTDA
COMP: 05/2023 COD REC: 150 COD GPS: 2003
TOMADOR/OBRA:

Nº DE CONTROLE: Nt2QPOEcykH0000-0
OUTRAS ENT: SIMPLES: 2

Nº ARQUIVO: GLJ0MC86jw10000-8
INSCRIÇÃO: 14.356.865/0001-08
FAP: 1.00 RAT AJUSTADO: 0.00
INSCRIÇÃO:

LOGRADOURO: RUA FRANCISCO CELESTINO DE SOUSA 446
CIDADE: ARACI UF: BA CEP: 48760-000

BAIRRO: COQUEIRO

CNAE PREPONDERANTE: 4330499
CNAE: 4330499

MODALIDADE : "Branco"-RECOLHIMENTO AO FGTS E DECLARAÇÃO À PREVIDÊNCIA

FGTS - 8% (TX 3%)

REMUNERAÇÃO SEM 13º SALÁRIO
REMUNERAÇÃO 13º SALÁRIO

3.562,56
0,00

QUANTIDADE TRABALHADORES

2

VALORES DO FGTS

DATA DE RECOLHIMENTO 13/06/2023

DEPÓSITO FGTS

285,00

ENCARGOS FGTS

15,76

CONTRIB SOCIAL

0,00

ENCARGOS CONTRIB SOCIAL

0,00

TOTAL RECOLHER

300,76

RESUMO DAS INFORMAÇÕES À PREVIDÊNCIA SOCIAL CONSTANTES NO ARQUIVO SEFIP
 EMPRESA

EMPRESA: MOURA CONSTRUCOES E LOCACOES LTDA N° DE CONTROLE: NL2QPOECYKH0000-0 N° ARQUIVO: GLJ0MC86JWL0000-8
 COMP: 05/2023 COD REC: 150 COD GPS: 2003 EFAS: 507 OUTRAS ENT: SIMPLES: 2 RAT: 0.0 INSCRIÇÃO: 14.356.865/0001-08
 TOMADOR/OBRA: LOGRADOURO: RUA FRANCISCO CELESTINO DE SOUSA 446 CEP: 48760-000 BAIRRO: COQUEIRO CNAE PREPONDERANTE: 4330499
 CIDADE: ARACI UF: BA TELEFONE: 0075 9916 9373 CNAE: 4330499

VALOR DEV PREV SOC CALCULADO SEFIP: 224.44 CONTRIB SEGURADOS - DEVIDA: 284.26
 SALÁRIO FAMÍLIA: 59.82 RECEITA EVENTO DESP/PATROCÍNIO: 0.00
 SALÁRIO MATERNIDADE: 0.00 PERC DE ISENÇÃO DE FILANTROPIA: 0.00
 VALORES PAGOS COOP TRABALHO - SEM ADICIONAL: 0.00 13° SALÁRIO MATERNIDADE: 0.00
 VALORES PAGOS COOP TRABALHO - ADIC. 15 ANOS: 0.00 COM PRODUÇÃO PJ: 0.00
 VALORES PAGOS COOP TRABALHO - ADIC. 20 ANOS: 0.00 COM PRODUÇÃO PF: 0.00
 VALORES PAGOS COOP TRABALHO - ADIC. 25 ANOS: 0.00 VALOR DAS FATURAS EMITIDAS PARA O TOMADOR: 0.00

COMPENSAÇÃO
 PERÍODO INICIAL: PERÍODO FINAL:
 VALOR ABATIDO: 0.00 VALOR A COMPENSAR: 0.00 VALOR SOLICITADO: 0.00
 VALOR EXCEDENTE AO LIMITE DOS 30%: 0.00

RETENÇÃO (LEI 9.711/98)
 VALOR INFORMADO: 0.00 VALOR ABATIDO PELO SEFIP: 0.00 VALOR A COMPENSAR/RESTITUIR: 0.00

BASE DE CÁLCULO APOSENTADORIA ESPECIAL/OCORRÊNCIA
 15 ANOS: 0.00 20 ANOS: 0.00
 QUANTIDADE: 0 QUANTIDADE: 25 ANOS: 0.00

QUANTIDADE DE MOVIMENTAÇÕES / CÓDIGOS

H :	0	I1:	0	I2:	0	I3:	0	I4:	0	I5:	0	J :	0	K :	0	L :	0	M :	0
NI:	0	N2:	0	N3:	0	O1:	0	O2:	0	O3:	0	P1:	0	P2:	0	P3:	0	Q1:	0
Q2:	0	Q3:	0	Q4:	0	Q5:	0	Q6:	0	Q7:	0	R :	0	R1:	0	R2:	0	S3:	0
T1:	0	T2:	0	U1:	0	U2:	0	U3:	0	V3:	0	W :	0	X :	0	X1:	0	S3:	0
Z1:	0	Z2:	0	Z3:	0	Z4:	0	Z5:	0	Z6:	0	Z6:	0	Y :	0	Y1:	0	S3:	0

RELAÇÃO DE TOMADOR/OBRA - RET

858700000030 007601802303 613677184816 435686500014

EMPRESA: MOURA CONSTRUCOES E LOCACOES LTDA
FPAS: 507 OUTRAS ENTIDADES: SIMPLES: 2
TOMADOR/OBRA : CNO TUCANO
LOGRADOURO
JORRINHO
INSCRIÇÃO: 14.356.865/0001-08
ALIQ RAT: 0,0 FAP: 1,00 RAT AJUSTADO: 0,00
INSCRIÇÃO: 900130999772
BAIRRO CENTRO
CIDADE TUCANO
UF BA
Nº ARQUIVO: GLJ0MC86jwl0000-8
Nº CONTROLE: NT2QPORECYKH0000-0
COD REC: 150 COMP: 05/2023
Nº CONTROLE: GU3mmsJKVFG0000-5
CEP 48790000

MODALIDADE : "Branco"-Recolhimento ao FGTS e Declaração à Previdência

VALORES PREVIDÊNCIA		VALORES FGTS - 8%	
REM SEM 13º SALÁRIO	3.562,56	REM SEM 13º SALÁRIO	3.562,56
REM BASE CALC 13º SAL	0,00	REM 13º SALÁRIO	0,00
		DEPÓSITO	285,00
		ENCARGOS FGTS	15,76
		CONTRIB SOCIAL	0,00
		ENCARGOS CONTRIB SOC	0,00
TOTAL TRABALHADORES	2	TOTAL TRABALHADORES	2

TOTAIS DO TOMADOR

VALORES PREVIDÊNCIA		VALORES FGTS - 8%	
REM SEM 13º SALÁRIO	3.562,56	REM SEM 13º SALÁRIO	3.562,56
REM BASE CALC 13º SAL	0,00	REM 13º SALÁRIO	0,00
CONTR SEGUROS DEVIDA	284,26	DEPÓSITO	285,00
VAL DEVIDO PREV SOC	224,44	ENCARGOS FGTS	15,76
		CONTRIB SOCIAL	0,00
		ENCARGOS CONTRIB SOC	0,00
TOTAL TRABALHADORES	2	TOTAL TRABALHADORES	2

RESUMO - RELAÇÃO DE TOMADOR/OBRA - RET

858700000030 007601802303 613677184816 435686500014

EMPRESA: MOURA CONSTRUCOES E LOCACOES LTDA
FPAS: 507 OUTRAS ENTIDADES: SIMPLES: 2

INSCRIÇÃO: 14.356.865/0001-08
ALIQ RAT: 0,0 FAP: 1,00 RAT AJUSTADO: 0,00
N° ARQUIVO: GLJ0MC86jw10000-8
N° CONTROLE: NT2QPOECYRH0000-0
COD REC: 150 COMP: 05/2023

TOTAIS DA EMPRESA

VALORES PREVIDÊNCIA	
REM SEM 13° SALÁRIO	3.562,56
REM BASE CALC 13° SAL	0,00
CONTR SEGURADOS DEVIDA	284,26
VAL DEVIDO PREV SOC	224,44
TOTAL TRABALHADORES	2

VALORES FGTS - 8%	
REM SEM 13° SALÁRIO	3.562,56
REM 13° SALÁRIO	0,00
DEPÓSITO	285,00
ENCARGOS FGTS	15,76
CONTRIB SOCIAL	0,00
ENCARGOS CONTRIB SOC	0,00
TOTAL TRABALHADORES	2

TOTAL A RECOLHER 300,76



MINISTÉRIO DA FAZENDA
Secretaria da Receita Federal do Brasil
Procuradoria-Geral da Fazenda Nacional

**CERTIDÃO POSITIVA COM EFEITOS DE NEGATIVA DE DÉBITOS RELATIVOS AOS TRIBUTOS
FEDERAIS E À DÍVIDA ATIVA DA UNIÃO**

Nome: MOURA CONSTRUCOES E LOCACOES LTDA
CNPJ: 14.356.865/0001-08

Ressalvado o direito de a Fazenda Nacional cobrar e inscrever quaisquer dívidas de responsabilidade do sujeito passivo acima identificado que vierem a ser apuradas, é certificado que:

1. constam débitos administrados pela Secretaria da Receita Federal do Brasil (RFB) com exigibilidade suspensa nos termos do art. 151 da Lei nº 5.172, de 25 de outubro de 1966 - Código Tributário Nacional (CTN), ou objeto de decisão judicial que determina sua desconsideração para fins de certificação da regularidade fiscal, ou ainda não vencidos; e
2. constam nos sistemas da Procuradoria-Geral da Fazenda Nacional (PGFN) débitos inscritos em Dívida Ativa da União (DAU) com exigibilidade suspensa nos termos do art. 151 do CTN, ou garantidos mediante bens ou direitos, ou com embargos da Fazenda Pública em processos de execução fiscal, ou objeto de decisão judicial que determina sua desconsideração para fins de certificação da regularidade fiscal.

Conforme disposto nos arts. 205 e 206 do CTN, este documento tem os mesmos efeitos da certidão negativa.

Esta certidão é válida para o estabelecimento matriz e suas filiais e, no caso de ente federativo, para todos os órgãos e fundos públicos da administração direta a ele vinculados. Refere-se à situação do sujeito passivo no âmbito da RFB e da PGFN e abrange inclusive as contribuições sociais previstas nas alíneas 'a' a 'd' do parágrafo único do art. 11 da Lei nº 8.212, de 24 de julho de 1991.

A aceitação desta certidão está condicionada à verificação de sua autenticidade na Internet, nos endereços <<http://rfb.gov.br>> ou <<http://www.pgfn.gov.br>>.

Certidão emitida gratuitamente com base na Portaria Conjunta RFB/PGFN nº 1.751, de 2/10/2014.
Emitida às 09:13:24 do dia 26/05/2023 <hora e data de Brasília>.

Válida até 22/11/2023.

Código de controle da certidão: **71B7.CCFA.E68F.2FF6**

Qualquer rasura ou emenda invalidará este documento.



Certidão Negativa de Débitos Tributários

(Emitida para os efeitos dos arts. 113 e 114 da Lei 3.956 de 11 de dezembro de 1981 - Código Tributário do Estado da Bahia)

Certidão Nº: 20232590717

RAZÃO SOCIAL	
MOURA CONSTRUCOES E LOCACOES LTDA	
INSCRIÇÃO ESTADUAL	CNPJ
013.925.695 - BAIXADO	14.356.865/0001-08

Fica certificado que não constam, até a presente data, pendências de responsabilidade da pessoa física ou jurídica acima identificada, relativas aos tributos administrados por esta Secretaria.

Esta certidão engloba todos os seus estabelecimentos quanto à inexistência de débitos, inclusive os inscritos na Dívida Ativa, de competência da Procuradoria Geral do Estado, ressalvado o direito da Fazenda Pública do Estado da Bahia cobrar quaisquer débitos que vierem a ser apurados posteriormente.

Emitida em 03/05/2023, conforme Portaria nº 918/99, sendo válida por 60 dias, contados a partir da data de sua emissão.

**AUTENTICIDADE DESTA DOCUMENTO PODE SER COMPROVADA NAS INSPETORIAS FAZENDÁRIA
OU VIA INTERNET, NO ENDEREÇO <http://www.sefaz.ba.gov.br>**

Válida com a apresentação conjunta do cartão original de inscrição no CPF ou no CNPJ da
Secretaria da Receita Federal do Ministério da Fazenda.



Moura Construções e Locações EIRELI
 CNPJ: 14.356.965/0001-08 CEP: 45.700-000

Contratação de empresa de engenharia para execução de obra na Reforma da Praça da Serra Branca, comunidade da Serra Branca do Município de Santaluz - BA.

CONTRATO Nº 210/2022
 TP 001/2022
 12/2/2022
 01/10/2022

P.A.
 OBRA

BM DE MEDIÇÃO 08 - PERÍODO DE MEDIÇÃO 01/05/2023 a 31/05/2023

PLANILHA ORÇAMENTÁRIA												
ITEM	CÓDIGO	BASE	DESCRIÇÃO	UNID	QUANT	P. UNIT C/BDI	P. TOTAL	MEDIÇÃO 08:		ACUMULADO =>		CONCL (%)
								VALOR (R\$)	QUANT.	VALOR (R\$)	QUANT.	
1			SERVIÇOS PRELIMINARES				47.026,69					
1.1	51	ORSE	Placa de obra em chapa aço galvanizado, instalada - Rev 02_01/2022	m²	6,00	RS 497,65	2.985,90	0,00	6,00	2.985,90	0,00	100%
1.2	5088	ORSE	Barracão para Obras de Médio Porte Resaproveitamento 2 vezes	m2	20,00	RS 228,76	4.515,20	0,00	20,00	4.515,20	0,00	100%
1.3	97622	SINAPI	DEMOLIÇÃO DE ALVENARIA DE BLOCO FURADO, DE FORMA MANUAL, SEM REAPROVEITAMENTO. AF_12/2017	m³	88,10	RS 62,17	5.477,18	0,00	88,10	5.477,18	0,00	100%
1.4	100938	SINAPI	TRANSPORTE COM CAMINHÃO BASCULANTE DE 10 MP. EM VIA INTERNA (DENTRO DO CANTEIRO - UNIDADE: M3XKM). AF_07/2020	M3XKM	666,00	RS 6,13	4.082,58	0,00	666,00	4.082,58	0,00	100%
1.5	7989	ORSE	Demolição de pavimentação em paralelepípedo sem reaproveitamento	m2	1.761,90	RS 11,45	20.173,76	0,00	1.761,90	20.173,76	0,00	100%
1.6	4654	ORSE	Tapume de proteção em tela de polietileno h=1,20 com bloco de concreto	m	215,00	RS 32,35	6.965,25	0,00	0,00	0,00	6.965,25	100%
1.7	100577	SINAPI	REGULARIZAÇÃO E COMPACTAÇÃO DE SUBLEITO DE SOLO PREDOMINANTEMENTE ARENOSO. AF_11/2019	m²	2.603,66	RS 1,32	3.436,83	0,00	2.603,66	3.436,83	0,00	100%
2			ADMINISTRAÇÃO LOCAL				8.824,20					
2.1	90778	SINAPI	ENGENHEIRO CIVIL DE OBRA PLENO COM ENCARGOS COMPLEMENTARES	H	60,00	134,51	8.070,60	0,00	60,00	8.070,60	0,00	100%
2.2	90781	SINAPI	TOPOGRAFO COM ENCARGOS COMPLEMENTARES	H	20,00	37,68	753,60	0,00	20,00	753,60	0,00	100%
3			CONCHA ACÚSTICA				136.220,15					
3.1			Projeto Estrutural				2.097,68					
3.1.1	0000003	Proprio	PROJETO ESTRUTURAL	m²	62,40	33,62	2.097,68	0,00	62,40	2.097,89	0,00	100%
3.2			INFRA ESTRUTURA				13.846,42					
3.2.1	96523	SINAPI	ESCAVAÇÃO MANUAL PARA BLOCO DE COROAMENTO OU SAPATA (INCLUINDO ESCAVAÇÃO PARA COLOCAÇÃO DE FORMAS). AF_06/2017	m³	15,55	111,59	1.735,22	0,00	15,55	1.735,22	0,00	100%
3.2.2	96527	SINAPI	ESCAVAÇÃO MANUAL DE VALA PARA VIGA BALDRAME (INCLUINDO ESCAVAÇÃO PARA COLOCAÇÃO DE FORMAS). AF_06/2017	m³	3,26	146,48	477,52	0,00	3,26	477,52	0,00	100%
3.2.3	96617	SINAPI	LASTRO DE CONCRETO MAGRO, APLICADO EM BLOCOS DE COROAMENTO OU SAPATAS. ESPESURA DE 3 CM. AF_08/2017	m²	12,96	22,22	287,97	0,00	12,96	287,97	0,00	100%
3.2.4	95956	SINAPI	(COMPOSIÇÃO REPRESENTATIVA) EXECUÇÃO DE ESTRUTURAS DE CONCRETO ARMADO, PARA EDIFICAÇÃO HABITACIONAL UNIFAMILIAR TERREIA (CASA EM EMPREENDIMENTOS), FCK = 25 MPa. AF_01/2017	m³	2,81	3.217,43	9.040,98	0,00	2,81	9.040,98	0,00	100%
3.2.5	96557	SINAPI	IMPERMEABILIZAÇÃO DE SUPERFÍCIE COM EMULSÃO ASFÁLTICA, 2 DEMÃOIS AF_06/2018	m²	45,90	50,19	2.303,72	0,00	45,90	2.303,72	0,00	100%
3.3			SUPER ESTRUTURA				38.416,68					
3.3.1	95956	SINAPI	(COMPOSIÇÃO REPRESENTATIVA) EXECUÇÃO DE ESTRUTURAS DE CONCRETO ARMADO, PARA EDIFICAÇÃO HABITACIONAL UNIFAMILIAR TERREIA (CASA EM EMPREENDIMENTOS), FCK = 25 MPa. AF_01/2017	m³	8,76	3.217,43	28.191,12	0,00	8,76	28.191,12	0,00	100%
3.3.2	7393	ORSE	Laje pré-fabricada treliçada para piso ou cobertura, intereixo 38cm, h=12cm, ei, enchimento em EPS h=8cm, incluído escoramento em madeira e capesamento 4cm.	m²	52,31	195,48	10.225,56	0,00	52,31	10.225,56	0,00	100%
3.4			PISOS				33.266,68					
3.4.1	94342	SINAPI	ATERRO MANUAL DE VALAS COM AREA PARA ATERRO E COMPACTAÇÃO MECANIZADA. AF_05/2016	m³	204,32	113,52	23.194,41	0,00	204,32	23.194,41	0,00	100%
3.4.2	87622	SINAPI	CONTRAPISO EM ARGAMASSA TRAÇO 1:4 (CIMENTO E AREIA), PREPARO MANUAL, APLICADO EM ÁREAS SECAS SOBRE LAJE, ADERIDO, ACABAMENTO NÃO REFORÇADO, ESPESURA 2CM. AF_07/2021	m²	19,21	39,88	766,09	0,00	19,21	766,09	0,00	100%

fls.



MOURA CONSTRUÇÕES E LOCAÇÕES EIRELI
CNPJ: 14.358.965/0001-08 CEP: 48.700-000

Contratação de empresa de engenharia para execução de obra na Reforma da Praça da Serra Branca, comunidade da Serra Branca do Município de Santaluz - BA.

CONTRATO Nº 210/2022
TP 001/2022
12/2/2022
01/07/2022

P.A.
OBRA

BM DE MEDIÇÃO 08 - PERÍODO DE MEDIÇÃO 01/05/2023 à 31/05/2023

ITEM	CÓDIGO	BASE	DESCRIÇÃO	UNID	QUANT	P. UNIT C/BDI	P. TOTAL	MEDIÇÃO 08:		ACUMULADO =>		SALDO		CONCL. (%)
								QUANT.	VALOR (R\$)	QUANT.	VALOR (R\$)	QUANT.	VALOR (R\$)	
3.4.3	7393	ORSE	Laje pré-fabricada treliçada para piso ou cobertura, interaxo 38cm, l=12cm, di. enchimento em EPS l=8cm, inclusive escoramento em madeira e capeamento 4cm.	m²	33,00	195,48	6.450,84	0,00	33,00	6.450,84	0,00	0,00	100%	
3.4.4	10169	ORSE	Piso alta resistência 12 mm, cor cinza, com juntas plásticas, polimento até o esmerilh 400 e enceramento, exclusive argamassa de regularização, aplicado	m²	46,42	51,48	2.389,70	0,00	46,42	2.389,70	0,00	0,00	100%	
3.4.5	87247	SINAPI	REVESTIMENTO CERÂMICO PARA PISO COM PLACAS TIPO ESMALTADA EXTRA DE DIMENSÕES 35X35 CM APLICADA EM AMBIENTES DE ÁREA ENTRE 5 M² E 10 M² AF_06/2014	m²	5,79	63,18	365,81	0,00	5,79	365,81	0,00	0,00	100%	
3.4.6	86648	SINAPI	RODAPÊ CERÂMICO DE 7CM DE ALTURA COM PLACAS TIPO ESMALTADA EXTRA DE DIMENSÕES 35X35CM. AF_06/2014	M	11,80	8,46	99,83	0,00	11,80	99,83	0,00	0,00	100%	
3.5			ALVENARIA DE VEDAÇÃO				6.198,97							
3.5.1	11396	ORSE	Cobogó cimento tipo "veneziana", dim: 40 x 40 x 8cm	m2	13,65	119,51	1.631,31	0,00	13,65	1.631,31	0,00	0,00	100%	
3.5.2	87477	SINAPI	ALVENARIA DE VEDAÇÃO DE BLOCOS CERÂMICOS FURADOS NA VERTICAL DE 9X19X39CM (ESPESSURA 8CM) DE PAREDES COM ÁREA LÍQUIDA MAIOR OU IGUAL A 6M² SEM VAOS E ARGAMASSA DE ASSENTAMENTO COM PREPARO EM BETONEIRA. AF_06/2014	m²	115,75	56,74	6.567,66	0,00	115,75	6.567,66	0,00	0,00	100%	
3.6			REVESTIMENTO				17.361,21							
3.6.1	87879	SINAPI	CHAPISCO APLICADO EM ALVENARIAS E ESTRUTURAS DE CONCRETO INTERNAS, COM COLHER DE PEDREIRO. ARGAMASSA TRAÇO 1:3 COM PREPARO EM BETONEIRA 400L. AF_06/2014	m²	356,32	4,46	1.589,19	0,00	356,32	1.589,19	0,00	0,00	100%	
3.6.2	87547	SINAPI	MASSA ÚNICA PARA RECEBIMENTO DE PINTURA, EM ARGAMASSA TRAÇO 1:2:8, PREPARO MECÂNICO COM BETONEIRA 400L, APLICADA MANUALMENTE EM FACES INTERNAS DE PAREDES, ESPESSURA DE 10MM, COM EXECUÇÃO DE TALISCAS. AF_06/2014	m²	356,32	29,68	10.575,58	0,00	356,32	10.575,58	0,00	0,00	100%	
3.6.3	12439	ORSE	Revestimento cerâmico para piso ou parede, 30 x 90 cm, Portobello, linha cetim branco RT ou similar, aplicado com argamassa industrializada ac-1, rejuntado, exclusive regularização de base ou emboço	m²	27,86	186,52	5.196,45	0,00	27,86	5.196,45	0,00	0,00	100%	
3.7			PINTURA				10.288,67							
3.7.1	88495	SINAPI	APLICAÇÃO E LIXAMENTO DE MASSA LÁTEX EM PAREDES, UMA DEMÃO. AF_06/2014	m²	304,46	13,57	4.131,52	0,00	304,46	4.131,52	0,00	0,00	49%	
3.7.2	88489	SINAPI	APLICAÇÃO MANUAL DE PINTURA COM TINTA LÁTEX ACRÍLICA EM PAREDES, DUAS DEMÃOS. AF_06/2014	m²	304,46	17,16	5.224,53	0,00	304,46	5.224,53	0,00	0,00	49%	
3.7.3	3733	ORSE	Pintura de acabamento com aplicação do 01 demão de verniz acrílico para proteção de superfícies em concreto aparente, marca FOSROC, ref Delguard FS ou similar - R1	m²	46,42	19,66	912,62	0,00	46,42	912,62	0,00	0,00	100%	
3.8			INSTALAÇÕES HIDRAULICAS				3.179,71							
3.8.1	1353	ORSE	Ponto de água fria embutido, material pvc rígido/roscaível Ø 3/4"	un	3,00	235,22	705,66	0,00	3,00	705,66	0,00	0,00	0%	
3.8.2	86888	SINAPI	VASO SANITÁRIO SIFONADO COM CAIXA ACOPLADA LOUÇA BRANCA - FORNECIMENTO E INSTALAÇÃO. AF_01/2020	UN	1,00	480,82	480,82	0,00	1,00	480,82	0,00	0,00	0%	
3.8.3	86904	SINAPI	LAVATORIO LOUÇA BRANCA SUSPENSO, 29,5 X 39CM OU EQUIVALENTE, PADRÃO POPULAR - FORNECIMENTO E INSTALAÇÃO. AF_01/2020	UN	1,00	157,27	157,27	0,00	1,00	157,27	0,00	0,00	0%	
3.8.4	86913	SINAPI	TORNEIRA CROMADA 1/2 OU 3/4" PARA TANQUE, PADRÃO POPULAR - FORNECIMENTO E INSTALAÇÃO. AF_01/2020	UN	1,00	53,93	53,93	0,00	1,00	53,93	0,00	0,00	0%	
3.8.5	1447	ORSE	Caixa d'água em fibra de vidro - instalada, sem estrutura de suporte, cap. 500 litros	un	2,00	737,33	1.474,66	0,00	2,00	1.474,66	0,00	0,00	0%	
3.8.6	89256	SINAPI	TUBO, PVC, SOLDÁVEL, DN 25MM, INSTALADO EM RAMAL OU SUB-RAMAL DE ÁGUA - FORNECIMENTO E INSTALAÇÃO. AF_12/2014	M	5,00	24,43	122,15	0,00	5,00	122,15	0,00	0,00	0%	

[Handwritten signature]



Moura Construções e Locações EIRELI
 CNPJ: 14.356.965/0001-08 CEP: 48.764-900

Contratação de empresa de engenharia para execução de obra na Reforma da Praça da Serra Branca, comunidade da Serra Branca do Município de Santaluz - BA. OBRA P.A.
 BM DE MEDIÇÃO 08 - PERÍODO DE MEDIÇÃO 01/05/2023 a 31/05/2023 CONTRATO N° 210/2022
 TP 001/2022 12/2/2022 010/2022

ITEM	CÓDIGO	BASE	DESCRIÇÃO	UNID	QUANT	P. UNIT C/IBDI	P. TOTAL	MEDIÇÃO 08:		ACUMULADO =>		SALDO		CONCL (%)
								QUANT.	VALOR (R\$)	QUANT.	VALOR (R\$)	QUANT.	VALOR (R\$)	
3.8.7	1168	ORSE	1x 90° de pvc rígido soldável, marrom, diâm = 25mm	un	3,00	11,51	34,53	0,00	0,00	0,00	34,53	0%		
3.8.8	10226	ORSE	Joelho 90° pvc rígido soldável e c/roscas, diâm = 25mm x 1/2"	un	4,00	9,55	38,20	0,00	0,00	0,00	38,20	0%		
3.8.9	5003	ORSE	Torneira de bóia p/caixa d'água em pvc d = 3/4"	un	1,00	45,45	45,45	0,00	0,00	0,00	45,45	0%		
3.8.10	94489	SINAPI	REGISTRO DE ESFERA, PVC, SOLDÁVEL, COM VOLANTE, DN 25 MM - FORNECIMENTO E INSTALAÇÃO. AF_08/2021	UN	2,00	33,52	67,04	0,00	0,00	0,00	67,04	0%		
3.9			ESGOTO				689,87							
3.9.1	1679	ORSE	Ponto de esgoto com tubo de pvc rígido soldável de Ø 40 mm (lavatórios, miciftórios, rates sifonados, etc...)	un	2,00	89,29	178,58	0,00	0,00	0,00	178,58	0%		
3.9.2	1683	ORSE	Ponto de esgoto com tubo de pvc rígido soldável de Ø 100 mm (vaso sanitário)	pt	1,00	140,91	140,91	0,00	0,00	0,00	140,91	0%		
3.9.3	102264	SINAPI	TUBO DE PVC BRANCO PARA REDE COLETORA DE ESGOTO CONDOMINIAL DE PAREDE MACIÇA, DN 100 MM, JUNTA ELÁSTICA - FORNECIMENTO F ASSENTAMENTO. AF_01/2021	M	10,00	26,75	267,50	0,00	0,00	0,00	267,50	0%		
3.9.4	89686	SINAPI	JOELHO 45 GRAUS PARA PÉ DE COLUNA, PVC, SERIE R, ÁGUA PLUVIAL, DN 100 MM, JUNTA ELÁSTICA, FORNECIDO E INSTALADO EM CONDUTORES VERTICAIS DE ÁGUAS PLUVIAIS. AF_12/2014	UN	2,00	41,44	82,88	0,00	0,00	0,00	82,88	0%		
3.10			INSTALAÇÕES ELÉTRICAS				3.616,86							
3.10.1	91926	SINAPI	CABO DE COBRE FLEXÍVEL ISOLADO, 2,5 MM², ANTI-CHAMA 450/750 V, PARA CIRCUITOS TERMINAIS - FORNECIMENTO E INSTALAÇÃO. AF_12/2015	M	150,00	5,18	777,00	0,00	0,00	0,00	777,00	0%		
3.10.2	91924	SINAPI	CABO DE COBRE FLEXÍVEL ISOLADO, 1,5 MM², ANTI-CHAMA 450/750 V, PARA CIRCUITOS TERMINAIS - FORNECIMENTO E INSTALAÇÃO. AF_12/2015	M	50,00	3,55	177,50	0,00	0,00	0,00	177,50	0%		
3.10.3	91953	SINAPI	INTERRUPTOR SIMPLES (1 MÓDULO), 10A/250V, INCLUINDO SUPORTE E PLACA - FORNECIMENTO E INSTALAÇÃO. AF_12/2015	UN	2,00	28,23	56,46	0,00	0,00	0,00	56,46	0%		
3.10.4	91959	SINAPI	INTERRUPTOR SIMPLES (2 MÓDULOS), 10A/250V, INCLUINDO SUPORTE E PLACA - FORNECIMENTO E INSTALAÇÃO. AF_12/2015	UN	2,00	45,20	90,40	0,00	0,00	0,00	90,40	0%		
3.10.5	92001	SINAPI	TOMADA BAIXA DE EMBUTIR (1 MÓDULO), 2P+T 20 A, INCLUINDO SUPORTE E PLACA - FORNECIMENTO E INSTALAÇÃO. AF_12/2015	UN	4,00	31,86	127,44	0,00	0,00	0,00	127,44	0%		
3.10.6	92000	SINAPI	TOMADA BAIXA DE EMBUTIR (1 MÓDULO), 2P+T 10 A, INCLUINDO SUPORTE E PLACA - FORNECIMENTO E INSTALAÇÃO. AF_12/2015	UN	4,00	28,23	112,92	0,00	0,00	0,00	112,92	0%		
3.10.7	8324	ORSE	Plafon E-27	un	8,00	9,67	77,36	0,00	0,00	0,00	77,36	0%		
3.10.8	97610	SINAPI	LÂMPADA COMPACTA DE LED 10 W, BASE E27 - FORNECIMENTO E INSTALAÇÃO. AF_02/2020	UN	8,00	21,26	170,08	0,00	0,00	0,00	170,08	0%		
3.10.9	96653	SINAPI	DISJUNTOR MONOPOLAR TIPO DIN, CORRENTE NOMINAL DE 10A - FORNECIMENTO E INSTALAÇÃO. AF_10/2020	UN	2,00	14,64	29,28	0,00	0,00	0,00	29,28	0%		
3.10.10	96654	SINAPI	DISJUNTOR MONOPOLAR TIPO DIN, CORRENTE NOMINAL DE 16A - FORNECIMENTO E INSTALAÇÃO. AF_10/2020	UN	2,00	15,38	30,76	0,00	0,00	0,00	30,76	0%		
3.10.11	96658	SINAPI	DISJUNTOR MONOPOLAR TIPO DIN, CORRENTE NOMINAL DE 40A - FORNECIMENTO E INSTALAÇÃO. AF_10/2020	UN	1,00	26,80	26,80	0,00	0,00	0,00	26,80	0%		
3.10.12	9041	ORSE	Dispositivo de proteção contra surto de tensão DPS 60KA - 275v	un	4,00	133,08	532,32	0,00	0,00	0,00	532,32	0%		
3.10.13	96865	SINAPI	DISJUNTOR BIPOLAR TIPO DIN, CORRENTE NOMINAL DE 40A - FORNECIMENTO E INSTALAÇÃO. AF_10/2020	UN	4,00	84,69	338,76	0,00	0,00	0,00	338,76	0%		
3.10.14	97612	SINAPI	LÂMPADA COMPACTA FLUORESCENTE DE 20 W, BASE E27 - FORNECIMENTO E INSTALAÇÃO. AF_02/2020	UN	4,00	33,08	132,32	0,00	0,00	0,00	132,32	0%		
3.10.15	97610	SINAPI	LÂMPADA COMPACTA DE LED 10 W, BASE E27 - FORNECIMENTO E INSTALAÇÃO. AF_02/2020	UN	4,00	21,26	85,04	0,00	0,00	0,00	85,04	0%		
3.10.16	96985	SINAPI	HASTE DE ATERRAMENTO 5/6 PARA SPDA - FORNECIMENTO E INSTALAÇÃO. AF_12/2017	UN	1,00	113,66	113,66	0,00	0,00	0,00	113,66	0%		

Handwritten signature



MOURA CONSTRUÇÕES E LOCAÇÕES EIRELI
CNPJ: 14.356.965/0001-48 CEP: 45.160-000

Contratação de empresa de engenharia para execução de obra na Reforma da Praça da Serra Branca, comunidade da Serra Branca do Município de Santaluz - BA.

CONTRATO Nº 210/2022
TP 001/2022
122/2022
010/2022

P.A.
OBRA

BM DE MEDIÇÃO 08 - PERÍODO DE MEDIÇÃO 01/05/2023 à 31/05/2023

ITEM	CÓDIGO	BASE	DESCRIÇÃO	UNID	QUANT	P. UNIT C/IBDI	P. TOTAL	MEDIÇÃO 08:			ACUMULADO =>			CONCL (%)
								QUANT.	VALOR (R\$)	VALOR (R\$)	QUANT.	VALOR (R\$)	VALOR (R\$)	
								QUANT.	VALOR (R\$)	VALOR (R\$)	QUANT.	VALOR (R\$)	VALOR (R\$)	
3.10.17	12235	ORSE	Quadro de distribuição de embutir, em resina termoplástica, para até 16 disjuntores, com batramento, padrão DIN, exclusive disjuntores	un	1,00	470,12	470,12	0,00	0,00	1,00	470,12	0%		
3.10.18	8312	ORSE	Disjuntor monopolar DR 40 A - Dispositivo residual diferencial, tipo AC, Siemens ou similar	un	1,00	268,64	268,64	0,00	0,00	1,00	268,64	0%		
3.11			ESQUADRIAS				3.193,02							
3.11.1	90797	SINAPI	KIT DE PORTA-FRONTA DE MADEIRA EM ACABAMENTO MELAMÍNICO BRANCO, FOLHA LEVE OU MÉDIA, E BATENTE METÁLICO, 60X210CM, FIXAÇÃO COM ARGAMASSA - FORNECIMENTO E INSTALAÇÃO, AF_12/2019	UN	1,00	809,25	809,25	0,00	0,00	1,00	809,25	0%		
3.11.2	90796	SINAPI	KIT DE PORTA-FRONTA DE MADEIRA EM ACABAMENTO MELAMÍNICO BRANCO, FOLHA LEVE OU MÉDIA, E BATENTE METÁLICO, 60X210CM, FIXAÇÃO COM ARGAMASSA - FORNECIMENTO E INSTALAÇÃO, AF_12/2019	UN	2,00	800,45	1.600,90	0,00	0,00	2,00	1.600,90	0%		
3.11.3	90794	SINAPI	KIT DE PORTA-FRONTA DE MADEIRA EM ACABAMENTO MELAMÍNICO BRANCO, FOLHA LEVE OU MÉDIA, E BATENTE METÁLICO, 60X210CM, FIXAÇÃO COM ARGAMASSA - FORNECIMENTO E INSTALAÇÃO, AF_12/2019	UN	1,00	782,87	782,87	0,00	0,00	1,00	782,87	0%		
3.12			FERRAGENS E ACESSÓRIOS				4.105,16							
3.12.1	91306	SINAPI	FECHADURA DE EMBUTIR PARA PORTAS INTERNAS: COMPLETA, ACABAMENTO PADRÃO MÉDIO, COM EXECUÇÃO DE FURO - FORNECIMENTO E INSTALAÇÃO AF_12/2019	UN	4,00	208,10	836,40	0,00	0,00	4,00	836,40	0%		
3.12.2	11089	ORSE	Revestimento metálico em alumínio composto (Alucobond ou similar) dobrado, e=0,3mm, na cor cobre, 1,00 nx 1,00m, exclusive estrutura metálica - fornecimento e montagem - Obra do Centro de Convenções de Sergipe	m2	3,25	284,87	925,83	0,00	0,00	3,25	925,83	0%		
3.12.3	89837	SINAPI	GUARDA-CORPO DE AÇO GALVANIZADO DE 1,10M, MONTANTES TUBULARES DE 1,14" ESPAÇADOS DE 1,20M, TRAVESSA SUPERIOR DE 1-1/2", GRADIL FORMADO POR TUBOS HORIZONTAIS DE 1" E VERTICAIS DE 3/4", FIXADO COM CHUMBADOR MECÂNICO, AF_04/2019_P	M	2,70	887,76	2.342,95	0,00	0,00	2,70	2.342,95	0%		
4			QUIOSQUE				137.453,11							
4.1			INFRA ESTRUTURA				24.943,73							
4.1.1	95527	SINAPI	ESCAVAÇÃO MANUAL DE VALA PARA VIGA BALDRAME (INCLUINDO ESCAVAÇÃO PARA COLOCAÇÃO DE FORMAS), AF_08/2017	m³	57,06	146,48	8.357,86	0,00	0,00	57,06	8.357,86	100%		
4.1.2	95523	SINAPI	ESCAVAÇÃO MANUAL PARA BLOCO DE COROAMENTO OU SAPATA (INCLUINDO ESCAVAÇÃO PARA COLOCAÇÃO DE FORMAS), AF_06/2017	m³	9,79	111,59	1.092,47	0,00	0,00	9,79	1.092,47	100%		
4.1.3	95517	SINAPI	LASTRO DE CONCRETO MAGRO, APLICADO EM BLOCOS DE COROAMENTO OU SAPATAS, ESPESSURA DE 3 CM, AF_09/2017	m²	10,03	22,22	222,87	0,00	0,00	10,03	222,87	100%		
4.1.4	95866	SINAPI	(COMPOSIÇÃO REPRESENTATIVA) EXECUÇÃO DE ESTRUTURAS DE CONCRETO ARMADO, PARA EDIFICAÇÃO HABITACIONAL UNIFAMILIAR TERREIA (CASA EM EMPREENDIMENTOS), FCK = 25 MPa, AF_01/2017	m²	4,14	3.217,43	13.320,16	0,00	0,00	4,14	13.320,16	100%		
4.1.5	98557	SINAPI	IMPERMEABILIZAÇÃO DE SUPERFÍCIE COM EMULSÃO ASFÁLTICA, 2 DEMÃOIS AF_06/2018	m²	38,86	50,19	1.950,38	0,00	0,00	38,86	1.950,38	100%		
4.2			SUPER ESTRUTURA				10.987,11							
4.2.1	95866	SINAPI	(COMPOSIÇÃO REPRESENTATIVA) EXECUÇÃO DE ESTRUTURAS DE CONCRETO ARMADO, PARA EDIFICAÇÃO HABITACIONAL UNIFAMILIAR TERREIA (CASA EM EMPREENDIMENTOS), FCK = 25 MPa, AF_01/2017	m³	2,53	3.217,43	8.140,10	0,00	0,00	2,53	8.140,10	100%		
4.2.2	93182	SINAPI	VERGA PRÉ-MOLDADA PARA JANELAS COM ATÉ 1,5 M DE VÃO, AF_03/2016	M	11,10	66,80	741,48	0,00	0,00	11,10	741,48	100%		
4.2.3	93183	SINAPI	VERGA PRÉ-MOLDADA PARA JANELAS COM MAIS DE 1,5 M DE VÃO, AF_03/2016	M	15,70	85,40	1.340,78	0,00	0,00	15,70	1.340,78	100%		

Handwritten signature



MOURA CONSTRUÇÕES E LOCAÇÕES EIRELI
CPF: 14.355.965/0001-88 CP: 48.769-000

Contratação de empresa de engenharia para execução de obra na Reforma da Praça da Serra Branca, comunidade da Serra Branca do Município de Santaluz - BA.

CONTRATO Nº 210/2022

TP 001/2022

122/2022

010/2022

P.A.

OBRA

ITEM	CÓDIGO	BASE	DESCRIÇÃO	UNID	QUANT	P. UNIT C/BDI	P. TOTAL	MEDIÇÃO 08:		ACUMULADO =>		SALDO		CONCL (%)
								QUANT.	VALOR (R\$)	QUANT.	VALOR (R\$)	QUANT.	VALOR (R\$)	
4.2.4	93184	SINAPI	VERGA PRÉ-MOLDADA PARA PORTAS COM ATÉ 1,5 M DE VÃO, AF_03/2016	M	4,76	49,39	236,10		0,00	4,76	236,10	0,00	0,00	100%
4.2.5	93194	SINAPI	CONTRAVERGA PRÉ-MOLDADA PARA VÃOS DE ATÉ 1,5 M DE COMPRIMENTO, AF_03/2016	M	7,80	65,34	509,65		0,00	7,80	509,65	0,00	0,00	100%
4.3			PISOS				6.107,28							
4.3.1	87622	SINAPI	CONTRAPISO EM ARGAMASSA TRAÇO 1:4 (CIMENTO E AREIA), PREPARO MANUAL, APLICADO EM ÁREAS SECAS SOBRE LAJE, ABERIDO, ACABAMENTO NÃO REFORÇADO, ESPESSURA 2CM, AF_07/2021	m²	53,39	39,88	2.129,19		0,00	53,39	2.129,19	0,00	0,00	100%
4.3.2	12621	ORSE	Piso de alta resistência 12 mm, cor cinza, em degraus de escadas, polido exclusivo argamassa de regularização	m	38,48	76,90	3.036,07		0,00	38,48	3.036,07	0,00	0,00	100%
4.3.3	87247	SINAPI	REVESTIMENTO CERÂMICO PARA PISO COM PLACAS TIPO ESMALTADA EXTRA DE DIMENSÕES 33x35 CM APLICADA EM AMBIENTES DE ÁREA FINTIRF 5 M² F 10 M² AF_06/2014	m²	14,91	63,18	942,01		0,00	14,91	942,01	0,00	0,00	100%
4.4			ALVENARIA DE VEDAÇÃO				6.490,77							
4.4.1	4458	ORSE	Divisória em granito cinza andorinha para mictórios, polido, e=2cm, inclusive fixação - Rev.02	m²	0,81	543,93	440,58		0,00	0,81	440,58	0,00	440,58	0%
4.4.2	87477	SINAPI	ALVENARIA DE VEDAÇÃO DE BLOCOS CERÂMICOS FURADOS NA VERTICAL DE 9X19X39CM (ESPESSURA 9CM) DE PAREDES COM ÁREA LÍQUIDA MAIOR OU IGUAL A 6M² SEM VÃOS E ARGAMASSA DE ASSENTAMENTO COM PREPARO EM BETONEIRA, AF_06/2014	m²	106,63	56,74	6.050,19		0,00	106,63	6.050,19	0,00	0,00	100%
4.5			REVESTIMENTO				13.993,46							
4.5.1	87879	SINAPI	CHAPISCO APLICADO EM ALVENARIAS E ESTRUTURAS DE CONCRETO INTERNAS, COM COLHER DE PEDREIRO, ARGAMASSA TRAÇO 1:3 COM PREPARO EM BETONEIRA 400L, AF_06/2014	m²	189,08	4,46	843,30		0,00	189,08	843,30	0,00	0,00	100%
4.5.2	87547	SINAPI	MASSA ÚNICA, PARA RECEBIMENTO DE PINTURA, EM ARGAMASSA TRAÇO 1:2:8, PREPARO MECÂNICO COM BETONEIRA 400L, APLICADA MANUALMENTE EM FACES INTERNAS DE PAREDES, ESPESSURA DE 10MM, COM EXECUÇÃO DE TAI ISCAS, AF_06/2014	m²	189,08	29,68	5.611,89		0,00	189,08	5.611,89	0,00	0,00	100%
4.5.3	87273	SINAPI	REVESTIMENTO CERÂMICO PARA PAREDES INTERNAS COM PLACAS TIPO ESMALTADA EXTRA DE DIMENSÕES 33x45 CM APLICADAS EM AMBIENTES DE ÁREA MAIOR QUE 5 M² NA ALTURA INTEIRA DAS PAREDES, AF_06/2014	m²	48,32	77,57	3.748,18		0,00	48,32	3.748,18	0,00	0,00	100%
4.5.4	12439	ORSE	Revestimento cerâmico para piso ou parede, 30 x 90 cm, Porcelbello, linha celim branco RT ou similar, aplicado com argamassa industrializada ac-1, rejuntado, exclusiva regularização de base ou emboço	m²	20,32	186,52	3.790,09		0,00	20,32	3.790,09	0,00	0,00	100%
4.6			PINTURA				5.397,38							
4.6.1	88495	SINAPI	APLICAÇÃO E LINAMENTO DE MASSA LÁTEX EM PAREDES, UMA DEMÃO, AF_06/2014	m²	150,72	13,57	2.045,27		0,00	150,72	2.045,27	0,00	0,00	100%
4.6.2	88489	SINAPI	APLICAÇÃO MANUAL DE PINTURA COM TINTA LÁTEX AGRÍCOLA EM PAREDES, DUAS DEMÃOS, AF_06/2014	m²	150,72	17,16	2.586,36		0,00	150,72	2.586,36	0,00	0,00	100%
4.6.3	3733	ORSE	Pintura de acabamento com aplicação de 01 demão de verniz acrílico para proteção de superfícies em concreto aparente, marca FOSROC, ref Deiguard FS ou similar- R1	m2	38,95	19,66	765,76		0,00	38,95	765,76	0,00	0,00	100%

for



Moura Construções e Locações Empreza
 CNPJ: 14.354.965/0001-08 CEP: 45.760-000

CONTRATO Nº 210/2022
 TP 001/2022
 122/2022
 010/2022

Contratação de empresa de engenharia para execução de obra na Reforma da Praça da Serra Branca, comunidade da Serra Branca do Município de Santaluz - BA.

P.A.
 OBRA

BM DE MEDIÇÃO 08 - PERÍODO DE MEDIÇÃO 01/05/2023 a 31/05/2023

ITEM	CÓDIGO	BASE	DESCRIÇÃO	UNID	QUANT	P. UNIT CIBDI	P. TOTAL	MEDIÇÃO 08:		ACUMULADO =>		SALDO		CONCL. (%)
								QUANT.	VALOR (R\$)	QUANT.	VALOR (R\$)	QUANT.	VALOR (R\$)	
4.7			CONEXÕES PARA ÁGUA FRIA		188,39									
4.7.1	89422	SINAPI	ADAPTADOR CURTO COM BOLSA E ROSCA PARA REGISTRO. PVC. SOLDÁVEL. DN 20MM X 1/2" INSTALADO EM RAMAL DE DISTRIBUIÇÃO DE ÁGUA - FORNECIMENTO E INSTALAÇÃO. AF_12/2014	UN	4,00	4,39	17,56	0,00	4,00	17,56	0,00	0,00	0,00	100%
4.7.2	89404	SINAPI	JOELHO 90 GRAUS. PVC. SOLDÁVEL. DN 20MM. INSTALADO EM RAMAL DE DISTRIBUIÇÃO DE ÁGUA - FORNECIMENTO E INSTALAÇÃO. AF_12/2014	UN	13,00	5,99	77,87	0,00	13,00	77,87	0,00	0,00	0,00	100%
4.7.3	89408	SINAPI	JOELHO 90 GRAUS. PVC. SOLDÁVEL. DN 25MM. INSTALADO EM RAMAL DE DISTRIBUIÇÃO DE ÁGUA - FORNECIMENTO E INSTALAÇÃO. AF_12/2014	UN	6,00	6,13	36,78	0,00	6,00	36,78	0,00	0,00	0,00	100%
4.7.4	89442	SINAPI	TE DE REDUÇÃO. PVC. SOLDÁVEL. DN 25MM X 20MM. INSTALADO EM RAMAL DE DISTRIBUIÇÃO DE ÁGUA - FORNECIMENTO E INSTALAÇÃO. AF_12/2014	UN	2,00	12,81	25,62	0,00	2,00	25,62	0,00	0,00	0,00	100%
4.7.5	89438	SINAPI	TE. PVC. SOLDÁVEL. DN 20MM. INSTALADO EM RAMAL DE DISTRIBUIÇÃO DE ÁGUA - FORNECIMENTO E INSTALAÇÃO. AF_12/2014	UN	4,00	7,64	30,56	0,00	4,00	30,56	0,00	0,00	0,00	100%
4.8			CAIXAS E RALOS		6.609,64									
4.8.1	89709	SINAPI	RALO SIFONADO. PVC. DN 100 X 40 MM. JUNTA SOLDÁVEL. FORNECIDO E INSTALADO EM RAMAL DE DESCARGA OU EM RAMAL DE ESGOTO SANITÁRIO. AF_12/2014	UN	4,00	16,79	67,16	0,00	4,00	67,16	0,00	0,00	0,00	100%
4.8.2	7862	ORSE	Caixa sifonada redonda, corpo giratório, com 5 entradas de 40mm e 1 saída de 75mm. cf=150x170x75mm, com grelha. Pvc branco. Tigre ou similar	un	4,00	53,17	212,68	0,00	4,00	212,68	0,00	0,00	0,00	100%
4.8.3	1447	ORSE	Caixa d'água em fibra de vidro - instalada, sem estrutura de suporte, cap. 500 litros	un	2,00	737,33	1.474,66	0,00	2,00	1.474,66	0,00	0,00	0,00	100%
4.8.4	1488	ORSE	Torneira de bola p/caixa d'água em pvc d = 1/2"	un	1,00	43,04	43,04	0,00	1,00	43,04	0,00	0,00	0,00	100%
4.8.5	86888	SINAPI	VASO SANITÁRIO SIFONADO COM CAIXA ACOPLADA LOUÇA BRANCA - FORNECIMENTO E INSTALAÇÃO. AF_01/2020	UN	4,00	480,82	1.923,28	0,00	4,00	1.923,28	0,00	0,00	0,00	100%
4.8.6	86899	SINAPI	BANCADA DE MÁRMORE BRANCO POLIDO. DE 0,50 X 0,60 M. PARA LAVATÓRIO - FORNECIMENTO E INSTALAÇÃO. AF_01/2020	UN	2,00	282,37	564,74	0,00	2,00	564,74	0,00	0,00	0,00	100%
4.8.7	86914	SINAPI	TORNEIRA CROMADA 1/2" OU 3/4" PARA TANQUE. PADRÃO MÉDIO - FORNECIMENTO E INSTALAÇÃO. AF_01/2020	UN	2,00	95,67	191,34	0,00	2,00	191,34	0,00	0,00	0,00	100%
4.8.8	2013	ORSE	Mictório de louça com sifão integrado (deca ref m712), engate cromado (deca ref c4606180) e registro de pressão (deca linha c40 ref1416) ou similares	un	0,00	713,11	0,00	0,00	0,00	0,00	0,00	0,00	0,00	#DIV/0!
4.8.9	2105	ORSE	Pia de cozinha com bancada em aço inox, dim 1,00x0,60, com 01 cuba, sifão cromado, válvula cromada, torneira cromada, conetada e assentada.	un	2,00	1.055,37	2.112,74	0,00	2,00	2.112,74	0,00	0,00	0,00	100%
4.9			TUBOS RÍGIDOS		4.375,23									
4.9.1	1027	ORSE	Tubo pvc rígido soldável marrom p/ água, d = 20 mm (1/2")	m	39,00	14,50	565,50	0,00	39,00	565,50	0,00	0,00	0,00	100%
4.9.2	1028	ORSE	Tubo pvc rígido soldável marrom p/ água, d = 25 mm (3/4")	m	74,00	17,17	1.270,58	0,00	74,00	1.270,58	0,00	0,00	0,00	100%
4.9.3	1572	ORSE	Tubo de ligação PVC para saída de vaso sanitário, diâm = 100mm	un	30,00	29,47	884,10	0,00	30,00	884,10	0,00	0,00	0,00	100%
4.9.4	9376	ORSE	Tubo pvc rígido soldável, série reforçada, p/ esgoto e águas pluviais, d= 75mm	m	16,00	52,20	835,20	0,00	16,00	835,20	0,00	0,00	0,00	100%
4.9.5	1525	ORSE	Tubo pvc rígido soldável ponta e bolsa p/ esgoto pretal, d = 50 mm	m	16,50	26,90	443,85	0,00	16,50	443,85	0,00	0,00	0,00	100%
4.9.6	1524	ORSE	Tubo pvc rígido soldável ponta e bolsa p/ esgoto pretal, d = 40 mm	m	20,00	18,80	376,00	0,00	20,00	376,00	0,00	0,00	0,00	100%

[Handwritten signature]



Moura Construções e Locações EIRELI
 CNPJ: 14.556.965/0001-08 CEP: 45.760-000

Contratação de empresa de engenharia para execução de obra na Reforma da Praça da Serra Branca, comunidade da Serra Branca do Município de Santaluz - BA.

CONTRATO Nº 210/2022
 TP 001/2022
 12/2/2022
 01/10/2022

P.A.
 OBRA

BM DE MEDIÇÃO 08 - PERÍODO DE MEDIÇÃO 01/05/2023 a 31/05/2023

ITEM	CÓDIGO	BASE	DESCRIÇÃO	UNID.	QUANT.	P. UNIT C/BDI	P. TOTAL	MEDIÇÃO 08:		ACUMULADO =>		SALDO		CONCL. (%)
								QUANT.	VALOR (R\$)	QUANT.	VALOR (R\$)	QUANT.	VALOR (R\$)	
4.10			REGISTROS DE VÁLVULAS				216,88							
4.10.1	94783	SINAPI	ADAPTADOR COM FLANGE E ANEL DE VEDAÇÃO, PVC, SOLDÁVEL, DN 20 MM X 1/2". INSTALADO EM RESERVAÇÃO DE ÁGUA DE EDIFICAÇÃO QUE POSSUA RESERVATÓRIO DE FIBRA/FIBROCIMENTO FORNECIMENTO E INSTALAÇÃO. AF_06/2016	UN	1,00	24,47	24,47	0,00	0,00	1,00	24,47	0,00	0,00	100%
4.10.2	94785	SINAPI	ADAPTADOR COM FLANGES LIVRES, PVC, SOLDÁVEL LONGO, DN 32 MM X 1". INSTALADO EM RESERVAÇÃO DE ÁGUA DE EDIFICAÇÃO QUE POSSUA RESERVATÓRIO DE FIBRA/FIBROCIMENTO FORNECIMENTO E INSTALAÇÃO. AF_08/2016	UN	1,00	45,45	45,45	0,00	0,00	1,00	45,45	0,00	0,00	100%
4.10.3	94489	SINAPI	REGISTRO DE ESFERA, PVC, SOLDÁVEL, COM VOLANTE, DN 25 MM - FORNECIMENTO E INSTALAÇÃO. AF_08/2021	UN	3,00	33,52	100,56	0,00	0,00	3,00	100,56	0,00	0,00	100%
4.10.4	94656	SINAPI	ADAPTADOR CURTO COM BOLSA E ROSCA PARA REGISTRO, PVC, SOLDÁVEL, DN 25 MM X 3/4". INSTALADO EM RESERVAÇÃO DE ÁGUA DE EDIFICAÇÃO QUE POSSUA RESERVATÓRIO DE FIBRA/FIBROCIMENTO FORNECIMENTO E INSTALAÇÃO. AF_06/2016	UN	8,00	6,05	48,40	0,00	0,00	8,00	48,40	0,00	0,00	100%
4.11			ELEMENTOS DE INSPEÇÃO				1,026,16							
4.11.1	4429	ORSE	Caixa de inspeção 0,30 x 0,30 x 0,40m	un	4,00	169,77	679,08	0,00	0,00	4,00	679,08	0,00	0,00	100%
4.11.2	2815	ORSE	Caixa de passagem em alvenaria de tijolos maciços esp. = 0,12m, dim. int. = 0,30 x 0,30 x 0,40m	un	2,00	173,54	347,08	0,00	0,00	2,00	347,08	0,00	0,00	100%
4.12			ESGOTO				5,237,26							
4.12.1	88726	SINAPI	JOELHO 45 GRAUS, PVC, SERIE NORMAL, ESGOTO PREDIAL, DN 40 MM, JUNTA SOLDAVEL, FORNECIDO E INSTALADO EM RAMAL DE DESCARGA OU RAMAL DE ESGOTO SANITÁRIO. AF_12/2014	UN	1,00	7,38	7,38	0,00	0,00	1,00	7,38	0,00	0,00	100%
4.12.2	88731	SINAPI	JOELHO 90 GRAUS, PVC, SERIE NORMAL, ESGOTO PREDIAL, DN 50 MM, JUNTA ELÁSTICA, FORNECIDO E INSTALADO EM RAMAL DE DESCARGA OU RAMAL DE ESGOTO SANITÁRIO. AF_12/2014	UN	2,00	13,67	27,34	0,00	0,00	2,00	27,34	0,00	0,00	100%
4.12.3	88724	SINAPI	JOELHO 90 GRAUS, PVC, SERIE NORMAL, ESGOTO PREDIAL, DN 40 MM, JUNTA SOLDAVEL, FORNECIDO E INSTALADO EM RAMAL DE DESCARGA OU RAMAL DE ESGOTO SANITÁRIO. AF_12/2014	UN	12,00	12,13	145,56	0,00	0,00	12,00	145,56	0,00	0,00	100%
4.12.4	88737	SINAPI	JOELHO 90 GRAUS, PVC, SERIE NORMAL, ESGOTO PREDIAL, DN 75 MM, JUNTA ELÁSTICA, FORNECIDO E INSTALADO EM RAMAL DE DESCARGA OU RAMAL DE ESGOTO SANITÁRIO. AF_12/2014	UN	1,00	23,75	23,75	0,00	0,00	1,00	23,75	0,00	0,00	100%
4.12.5	88744	SINAPI	JOELHO 90 GRAUS, PVC, SERIE NORMAL, ESGOTO PREDIAL, DN 100 MM, JUNTA ELÁSTICA, FORNECIDO E INSTALADO EM RAMAL DE DESCARGA OU RAMAL DE ESGOTO SANITÁRIO. AF_12/2014	UN	1,00	30,74	30,74	0,00	0,00	1,00	30,74	0,00	0,00	100%
4.12.6	88782	SINAPI	TE, PVC, SERIE NORMAL, ESGOTO PREDIAL, DN 40 X 40 MM, JUNTA SOLDÁVEL, FORNECIDO E INSTALADO EM RAMAL DE DESCARGA OU RAMAL DE ESGOTO SANITÁRIO. AF_12/2014	UN	2,00	14,96	29,92	0,00	0,00	2,00	29,92	0,00	0,00	100%
4.12.7	88784	SINAPI	TE, PVC, SERIE NORMAL, ESGOTO PREDIAL, DN 50 X 50 MM, JUNTA ELÁSTICA, FORNECIDO E INSTALADO EM RAMAL DE DESCARGA OU RAMAL DE ESGOTO SANITÁRIO. AF_12/2014	UN	1,00	23,92	23,92	0,00	0,00	1,00	23,92	0,00	0,00	100%
4.12.8	1710	ORSE	Fossa séptica pv6-moldada, tipo oms, capacidade 20 pessoas (v=1410 litros)	un	1,00	867,92	867,92	0,00	0,00	1,00	867,92	0,00	0,00	100%
4.12.9	96058	SINAPI	FILTRO ANAERÓBIO CIRCULAR, EM CONCRETO PRÉ-MOLDADO, DIÂMETRO INTERNO = 1,10 M, ALTURA INTERNA = 1,50 M, VOLUME ÚTIL: 1140,4 L (PARA 5 CONTRIBUINTES). AF_12/2020	UN	1,00	2.133,45	2.133,45	0,00	0,00	1,00	2.133,45	0,00	0,00	100%
4.12.10	1735	ORSE	Sumidouro paredes com blocos cerâmicos 6 furos e dimensões internas de 1,50 x 1,00 x 1,00 m	un	1,00	1.947,30	1.947,30	0,00	0,00	1,00	1.947,30	0,00	0,00	100%
4.13			INSTALAÇÕES ELÉTRICAS				8,019,69							

[Handwritten signature]



Moura Construções e Locações EIRELI
CPF: 14.356.865/0001-08 CEP: 46.740-000

Contratação de empresa de engenharia para execução de obra na Reforma da Praça da Serra Branca, comunidade da Serra Branca do Município de Santaluz - BA.

CONTRATO Nº 210/2022
TP 001/2022
12/2/2022
01/0/2022

P.A.
OBRA

ITEM	CÓDIGO	BASE	DESCRIÇÃO	UNID	QUANT	P. UNIT C/BDI	P. TOTAL	MEDIÇÃO 08:		ACUMULADO =>		SALDO		CONCL. (%)
								QUANT.	VALOR (R\$)	QUANT.	VALOR (R\$)	QUANT.	VALOR (R\$)	
4.13.1	91924	SINAPI	CABO DE COBRE FLEXÍVEL ISOLADO, 1,5 MM², ANTI-CHAMA 450/750 V, PARA CIRCUITOS TERMINAIS - FORNECIMENTO E INSTALAÇÃO. AF_12/2015	M	30,00	3,55	106,50		0,00	30,00	106,50	0,00	0,00	100%
4.13.2	91926	SINAPI	CABO DE COBRE FLEXÍVEL ISOLADO, 2,5 MM², ANTI-CHAMA 450/750 V, PARA CIRCUITOS TERMINAIS - FORNECIMENTO E INSTALAÇÃO. AF_12/2015	M	27,00	5,16	139,86		0,00	27,00	139,86	0,00	0,00	100%
4.13.3	91934	SINAPI	CABO DE COBRE FLEXÍVEL ISOLADO, 16 MM², ANTI-CHAMA 450/750 V, PARA CIRCUITOS TERMINAIS - FORNECIMENTO E INSTALAÇÃO. AF_12/2015	M	143,00	29,23	4.179,89		0,00	143,00	4.179,89	0,00	0,00	100%
4.13.4	91854	SINAPI	ELETRODUTO FLEXÍVEL CORRUGADO, PVC, DN 25 MM (3/4"), PARA CIRCUITOS TERMINAIS, INSTALADO EM PAREDE - FORNECIMENTO E INSTALAÇÃO. AF_12/2015	M	30,00	11,11	333,30		0,00	30,00	333,30	0,00	0,00	100%
4.13.5	91863	SINAPI	ELETRODUTO RÍGIDO ROSCÁVEL, PVC, DN 25 MM (3/4"), PARA CIRCUITOS TERMINAIS, INSTALADO EM FORRO - FORNECIMENTO E INSTALAÇÃO. AF_12/2015	M	71,51	12,68	906,75		0,00	71,51	906,75	0,00	0,00	100%
4.13.6	91936	SINAPI	CAIXA OCTOGONAL 4" X 4", PVC, INSTALADA EM LAJE - FORNECIMENTO E INSTALAÇÃO. AF_12/2015	UN	5,00	13,88	69,40		0,00	5,00	69,40	0,00	0,00	100%
4.13.7	98111	SINAPI	CAIXA DE INSPEÇÃO PARA ATERRAMENTO, CIRCULAR, EM POLIETILENO, DIÂMETRO INTERNO = 0,3 M, AF_12/2020	UN	2,00	56,52	113,04		0,00	2,00	113,04	0,00	0,00	100%
4.13.8	91914	SINAPI	CURVA 90 GRAUS PARA ELETRODUTO, PVC, ROSCÁVEL, DN 25 MM (3/4"), PARA CIRCUITOS TERMINAIS, INSTALADA EM PAREDE - FORNECIMENTO E INSTALAÇÃO. AF_12/2015	UN	5,00	16,48	82,40		0,00	5,00	82,40	0,00	0,00	100%
4.13.9	91875	SINAPI	LULA PARA ELETRODUTO, PVC, ROSCÁVEL, DN 25 MM (3/4"), PARA CIRCUITOS TERMINAIS, INSTALADA EM FORRO - FORNECIMENTO E INSTALAÇÃO. AF_12/2015	UN	10,00	7,34	73,40		0,00	10,00	73,40	0,00	0,00	100%
4.13.10	8193	ORSE	Disjuntor bipolar DR 32 A - Dispositivo residual diferencial, tipo AC, 30MA, Siemens ou similar.	un	1,00	258,50	258,50		0,00	1,00	258,50	0,00	0,00	100%
4.13.11	8894	ORSE	Dispositivo de proteção contra surto de tensão DPS 40KA - 175v	un	4,00	78,17	312,68		0,00	4,00	312,68	0,00	0,00	100%
4.13.12	93864	SINAPI	DISJUNTOR BIPOLAR TIPO DIN, CORRENTE NOMINAL DE 32A - FORNECIMENTO E INSTALAÇÃO. AF_10/2020	UN	4,00	80,26	321,04		0,00	4,00	321,04	0,00	0,00	100%
4.13.13	93860	SINAPI	DISJUNTOR BIPOLAR TIPO DIN, CORRENTE NOMINAL DE 10A - FORNECIMENTO E INSTALAÇÃO. AF_10/2020	UN	4,00	64,80	259,20		0,00	4,00	259,20	0,00	0,00	100%
4.13.14	91952	SINAPI	INTERRUPTOR SIMPLES (1 MÓDULO), 10A/250V, SEM SUPORTE E SEM PLACA - FORNECIMENTO E INSTALAÇÃO. AF_12/2015	UN	5,00	19,42	97,10		0,00	5,00	97,10	0,00	0,00	100%
4.13.15	12222	ORSE	Quadro de distribuição de embutir, em chapa de aço, para até 08 disjuntores, com barramento, padrão DIN, excludive disjuntores	un	1,00	165,05	165,05		0,00	1,00	165,05	0,00	0,00	100%
4.13.16	91990	SINAPI	TOMADA ALTA DE EMBUTIR (1 MÓDULO), 2P+T 10 A, SEM SUPORTE E SEM PLACA - FORNECIMENTO E INSTALAÇÃO. AF_12/2015	UN	4,00	36,97	147,88		0,00	4,00	147,88	0,00	0,00	100%
4.13.17	91991	SINAPI	TOMADA ALTA DE EMBUTIR (1 MÓDULO), 2P+T 20 A, SEM SUPORTE E SEM PLACA - FORNECIMENTO E INSTALAÇÃO. AF_12/2015	UN	2,00	38,78	77,56		0,00	2,00	77,56	0,00	0,00	100%
4.13.18	97810	SINAPI	LÂMPADA COMPACTA DE LED 10 W, BASE E27 - FORNECIMENTO E INSTALAÇÃO. AF_02/2020	UN	7,00	21,26	148,82		0,00	7,00	148,82	0,00	0,00	100%
4.13.19	96985	SINAPI	HASTE DE ATERRAMENTO 5/8 PARA SPDA - FORNECIMENTO E INSTALAÇÃO. AF_12/2017	UN	2,00	113,66	227,32		0,00	2,00	227,32	0,00	0,00	100%
4.14			ESQUADRIAS				10.343,41							
4.14.1	90795	SINAPI	KIT DE PORTA-FRONTA DE MADEIRA EM ACABAMENTO MELAMINICO BRANCO, FOLHA LEVE OU MÉDIA, E BATEANTE METÁLICO, 70X210CM, FRAÇÃO COM ARGAMASSA - FORNECIMENTO E INSTALAÇÃO. AF_12/2019	UN	3,00	791,65	2.374,95		0,00	3,00	2.374,95	0,00	0,00	100%
4.14.2	101965	SINAPI	PEITORIL LINEAR EM GRANITO OU MÁRMORE, L = 15CM, COMPRIMENTO DE ATÉ 2M, ASSENTADO COM ARGAMASSA 1:5 COM ADITIVO. AF_11/2020	M	11,10	106,71	1.184,48		0,00	11,10	1.184,48	0,00	0,00	100%
4.14.3	94573	SINAPI	JANELA DE ALUMÍNIO DE CORRER COM 4 FOLHAS PARA VIDROS, COM VIDROS, BATEANTE, ACABAMENTO COM ACETATO OU BRILHANTE E FERRAGENS, EXCLUSIVE ALIZAR E CONTRAMARCO, FORNECIMENTO E INSTALAÇÃO. AF_12/2019	m²	22,18	305,86	6.783,97		0,00	22,18	6.783,97	0,00	0,00	100%
4.15			FERRAGENS E ACESSÓRIOS				627,30							

[Handwritten signature]



Moura Construções e Locações EIRELI
CNPJ: 14.356.865/0001-08 CEP: 48.760-000

Contratação de empresa de engenharia para execução de obra na Reforma da Praça da Serra Branca, comunidade da Serra Branca, Município de Santaluz - BA.

CONTRATO Nº 210/2022
TP 001/2022
12/2/2022
01/0/2022

P.A.
OBRA

BM DE MEDIÇÃO 08 - PERÍODO DE MEDIÇÃO 01/05/2023 à 31/05/2023

ITEM	CÓDIGO	BASE	DESCRIÇÃO	UNID	QUANT	P. UNIT C/IBDI	P. TOTAL	MEDIÇÃO 08:			ACUMULADO =>		SALDO		CONCL. (%)
								QUANT.	VALOR (R\$)	VALOR (R\$)	QUANT.	VALOR (R\$)	QUANT.	VALOR (R\$)	
4.15.1	91306	SINAPI	FECHADURA DE EMBUTIR PARA PORTAS INTERNAS, COMPLETA, ACABAMENTO PADRÃO MÉDIO, COM EXECUÇÃO DE FURO - FORNECIMENTO E INSTALAÇÃO. AF_12/2019	UN	3,00	209,10	627,30	0,00	0,00	3,00	627,30	0,00	0,00	100%	
4.16	12508	ORSE	COBERTURA				28.957,21								
4.16.1			Estrutura Metálica p/ Cobertura c/Vigas-Treliça Pratt UDC75 e lercas em UDC 127, 2 águas, sem lanternim, vãos 6,0 a 10,0m; pintado 1 d oxidto ferro + 2 d esmalte epóxi branco, exceto torn. Telhas - Executada	m2	80,99	216,30	17.518,14	0,00	0,00	80,99	17.518,14	0,00	0,00	100%	
4.16.2	9861	ORSE	Telhamento com telha metálica em chapa de aço galvanizado natural ondulada e=0,5mm	m²	80,99	105,43	8.538,78	0,00	0,00	80,99	8.538,78	0,00	0,00	100%	
4.16.3	8289	ORSE	Calha em chapa de aço galvanizado nº 26, desenvolvimento 86 cm (fundo=32 cm, laterais=15 cm, bordas=12cm)	m	13,00	223,10	2.900,30	0,00	0,00	13,00	2.900,30	0,00	0,00	100%	
4.17			LAGE				3.863,91								
4.17.1	7393	ORSE	Laje pré-fabricada treliçada para piso ou cobertura, interaço 38cm, h=12cm, el. enclimemto em EPS h=8cm, inclusive escorramento em madeira e capoteamento 4cm.	m³	15,20	195,48	2.971,30	0,00	0,00	15,20	2.971,30	0,00	0,00	100%	
4.17.2	9076	ORSE	Chapa de alumínio corrugada e=0,7mm	m2	0,36	160,97	57,95	0,00	0,00	0,36	57,95	0,00	0,00	100%	
4.17.3	8957	ORSE	Dobradilha de ferro cromado 3" x 2 1/2" com anéis e parafusos	un	2,00	35,89	71,78	0,00	0,00	2,00	71,78	0,00	0,00	100%	
4.17.4	98557	SINAPI	IMPERMEABILIZAÇÃO DE SUPERFÍCIE COM EMULSÃO ASFÁLTICA, 2 DEMÃOS AF_06/2018	m²	15,20	50,19	762,89	0,00	0,00	15,20	762,89	0,00	0,00	100%	
5			PERGOLADO				413,24								
5.1			INFRA ESTRUTURA				0,00								
5.1.1	96523	SINAPI	ESCAVAÇÃO MANUAL PARA BLOCO DE COROAMENTO OU SAPATA (INCLUINDO ESCAVAÇÃO PARA COLOCAÇÃO DE FÓRMAS), AF_06/2017	m³	0,00	111,59	0,00	0,00	0,00	0,00	0,00	0,00	0,00	0,00	#DIV/0!
5.1.2	96617	SINAPI	LASTRO DE CONCRETO MAGRO, APLICADO EM BLOCOS DE COROAMENTO OU SAPATAS, ESPESSURA DE 3 CM. AF_08/2017	m²	0,00	22,22	0,00	0,00	0,00	0,00	0,00	0,00	0,00	0,00	#DIV/0!
5.1.3	95956	SINAPI	(COMPOSIÇÃO REPRESENTATIVA) EXECUÇÃO DE ESTRUTURAS DE CONCRETO ARMADO, PARA EDIFICAÇÃO HABITACIONAL UNIFAMILIAR TERREIA (CASA EM EMPREENDIMENTOS), FCK = 25 MPA. AF_01/2017	m³	0,00	3.217,43	0,00	0,00	0,00	0,00	0,00	0,00	0,00	0,00	#DIV/0!
5.1.4	98557	SINAPI	IMPERMEABILIZAÇÃO DE SUPERFÍCIE COM EMULSÃO ASFÁLTICA, 2 DEMÃOS AF_06/2018	m²	0,00	50,19	0,00	0,00	0,00	0,00	0,00	0,00	0,00	0,00	#DIV/0!
5.2			SUPER ESTRUTURA				0,00								
5.2.1	95956	SINAPI	(COMPOSIÇÃO REPRESENTATIVA) EXECUÇÃO DE ESTRUTURAS DE CONCRETO ARMADO, PARA EDIFICAÇÃO HABITACIONAL UNIFAMILIAR TERREIA (CASA EM EMPREENDIMENTOS), FCK = 25 MPA. AF_01/2017	m³	0,00	3.217,43	0,00	0,00	0,00	0,00	0,00	0,00	0,00	0,00	#DIV/0!
5.2.2	11641	ORSE	Forma plana para estruturas, em compensado plastificado de 10mm, 03 usos, inclusive escorramento - Revisada 07/2015	m2	0,00	110,69	0,00	0,00	0,00	0,00	0,00	0,00	0,00	0,00	#DIV/0!

[Handwritten signature]



Moura Construções e Locações EIRELI
 CNPJ: 14.556.965/0001-08 CEP: 45.700-000

Contratação de empresa de engenharia para execução de obra na Reforma da Praça da Serra Branca, comunidade da Serra Branca do Município de Santaluz - BA.

CONTRATO Nº 210/2022
 TP 001/2022
 122/2022
 010/2022

P.A.
 OBRA

BM DE MEDIÇÃO 08 - PERÍODO DE MEDIÇÃO 01/05/2023 à 31/05/2023

PLANILHA ORÇAMENTÁRIA										MEDIÇÃO 08:			ACUMULADO =>			SALDO		CONCL. (%)
ITEM	CÓDIGO	BASE	DESCRIÇÃO	UNID.	QUANT.	P. UNIT C/BDI	P. TOTAL	QUANT.	VALOR (R\$)	VALOR (R\$)	QUANT.	VALOR (R\$)	QUANT.	VALOR (R\$)	QUANT.	VALOR (R\$)	CONCL. (%)	
5.3			COBERTURA				79,65											
5.3.1	10453	ORSE	Medeiramento em massaranduba/madeira de lei, peça serrada 7cm x 30 cm com abertura de encaixes	m	0,00	223,40	0,00		0,00		0,00		0,00		0,00		#DIV/0!	
5.3.2	4810	ORSE	Medeiramento em massaranduba para leitado, peça principal serrada 14cm x 25cm, com abertura de encaixes	m	0,00	420,70	0,00		0,00		0,00		0,00		0,00		#DIV/0!	
5.3.3	98510	SINAPI	PLANTIO DE ARVORE ORNAMENTAL COM ALTURA DE MUDA MENOR OU IGUAL A 2,00 M. AF_05/2018	UN	1,00	79,65	79,65		0,00		0,00		1,00		79,65		0%	
5.4			BANCO				333,59											
5.4.1	96527	SINAPI	ESCAVAÇÃO MANUAL DE VALA PARA VIGA BALDRAME (INCLUINDO ESCAVAÇÃO PARA COLOCAÇÃO DE FORMAS), AF_08/2017	m³	0,00	146,48	0,00		0,00		0,00		0,00		0,00		#DIV/0!	
5.4.2	96817	SINAPI	LASTRO DE CONCRETO MAGRO, APLICADO EM BLOCOS DE COROAMENTO OU SAPATAS, ESPESSURA DE 3 CM, AF_08/2017	m²	0,00	22,22	0,00		0,00		0,00		0,00		0,00		#DIV/0!	
5.4.3	11322	ORSE	Bloco cerâmico tipo "J" (calha) 9x19x19cm	m	0,00	21,94	0,00		0,00		0,00		0,00		0,00		#DIV/0!	
5.4.4	94865	SINAPI	CONCRETO FCK = 25MPa, TRAÇO 1:2:3:27 (EM MASSA SECA DE CIMENTO/ AREIA MÉDIA/ BRITA 1) - PREPARO MECÂNICO COM BETONEIRA 400 L. AF_05/2014	m³	0,58	573,15	333,59		0,00		0,00		0,58		333,59		0%	
5.4.5	87477	SINAPI	ALVENARIA DE VEDAÇÃO DE BLOCOS CERÂMICOS FURADOS NA VERTICAL DE 9X19X39CM (ESPESSURA 9CM) DE PAREDES COM ÁREA LÍQUIDA MAIOR OU IGUAL A 6M² SEM VAZOS E ARGAMASSA DE ASSENTAMENTO COM PREPARO EM BETONEIRA. AF_06/2014	m²	0,00	56,74	0,00		0,00		0,00		0,00		0,00		#DIV/0!	
5.4.6	188	ORSE	Medeiramento em massaranduba/madeira de lei, acabamento aparelhado, c/ ripão 5 x 3 cm e ripão 4 x 1,5cm, exclusive peças principais	m2	0,00	137,20	0,00		0,00		0,00		0,00		0,00		#DIV/0!	
5.5			REVESTIMENTO				0,00											
5.5.1	87879	SINAPI	CHAPISCO APLICADO EM ALVENARIAS E ESTRUTURAS DE CONCRETO INTERNAS, COM COLIER DE PEDREIRO. ARGAMASSA TRAÇO 1:3 COM PREPARO EM BETONEIRA 400L. AF_06/2014	m²	0,00	4,46	0,00		0,00		0,00		0,00		0,00		#DIV/0!	
5.5.2	87547	SINAPI	MASSA ÚNICA, PARA RECEBIMENTO DE PINTURA, EM ARGAMASSA TRAÇO 1:2:8. PREPARO MECÂNICO COM BETONEIRA 400L. APLICADA MANUALMENTE EM FACES INTERNAS DE PAREDES, ESPESSURA DE 10MM. COM EXECUÇÃO DE TALISCAS. AF_06/2014	m²	0,00	23,68	0,00		0,00		0,00		0,00		0,00		#DIV/0!	
5.6			PINTURA				0,00											
5.6.1	88495	SINAPI	APLICAÇÃO E LIXAMENTO DE MASSA LÁTEX EM PAREDES, UMA DE MÃO. AF_06/2014	m²	0,00	13,67	0,00		0,00		0,00		0,00		0,00		#DIV/0!	
5.6.2	88489	SINAPI	APLICAÇÃO MANUAL DE PINTURA COM TINTA LÁTEX ACRÍLICA EM PAREDES DUAS DEMÃO. AF_06/2014	m²	0,00	17,16	0,00		0,00		0,00		0,00		0,00		#DIV/0!	
5.6.3	2313	ORSE	Pintura de acabamento com aplicação de 01 demão de esmalte sintético sobre madeira - RT	m2	0,00	11,48	0,00		0,00		0,00		0,00		0,00		#DIV/0!	
6			ÁREA DE JOGOS				32.005,40											
6.1			INFRA ESTRUTURA				5.304,14											
6.1.1	96523	SINAPI	ESCAVAÇÃO MANUAL PARA BLOCO DE COROAMENTO OU SAPATA (INCLUINDO ESCAVAÇÃO PARA COLOCAÇÃO DE FORMAS). AF_08/2017	m³	0,89	111,59	99,32		0,00		0,89		0,89		99,32		100%	
6.1.2	96527	SINAPI	ESCAVAÇÃO MANUAL DE VALA PARA VIGA BALDRAME (INCLUINDO ESCAVAÇÃO PARA COLOCAÇÃO DE FORMAS). AF_06/2017	m³	1,08	146,48	158,20		0,00		1,08		1,08		158,20		100%	

Handwritten signature or initials.



Moura Construções e Locações Empreiteira
 CNPJ: 14.356.865/0001-40 CEP: 45.709-000

Contratação de empresa de engenharia para execução de obra na Reforma da Praça da Serra Branca, comunidade da Serra Branca, Município de Santaluz - BA.

CONTRATO Nº 210/2022
 TP 001/2022
 122/2022
 010/2022

P.A.
 OBRA

BM DE MEDIÇÃO 08 - PERÍODO DE MEDIÇÃO 01/05/2023 a 31/05/2023

ITEM	CÓDIGO	BASE	DESCRIÇÃO	UNID	QUANT	P. UNIT C/BDI	P. TOTAL	MEDIÇÃO 08:			ACUMULADO =>		SALDO		CONCL (%)
								QUANT.	VALOR (R\$)	VALOR (R\$)	QUANT.	VALOR (R\$)	QUANT.	VALOR (R\$)	
6.1.3	96617	SINAPI	LASTRO DE CONCRETO MAGRO, APLICADO EM BLOCOS DE COROAMENTO OU SAPATAS, ESPESSURA DE 3 CM. AF_08/2017	m²	4,24	22,22	94,21			4,24	94,21	0,00	0,00	0,00	100%
6.1.4	95956	SINAPI	(COMPOSIÇÃO REPRESENTATIVA) EXECUÇÃO DE ESTRUTURAS DE CONCRETO ARMADO, PARA EDIFICAÇÃO HABITACIONAL UNIFAMILIAR TERRELA (CASA EM EMPREENDIMENTOS), FCK = 25 MPa. AF_01/2017	m³	1,46	3.217,43	4.697,45			1,46	4.697,45	0,00	0,00	0,00	100%
6.1.5	98557	SINAPI	IMPERMEABILIZAÇÃO DE SUPERFÍCIE COM EMULSÃO ASFÁLTICA, 2 DEMÃOS AF_06/2018	m²	5,08	50,19	254,97			5,08	254,97	0,00	0,00	0,00	100%
6.2			SUPER ESTRUTURA				11.389,70								
6.2.1	95956	SINAPI	(COMPOSIÇÃO REPRESENTATIVA) EXECUÇÃO DE ESTRUTURAS DE CONCRETO ARMADO, PARA EDIFICAÇÃO HABITACIONAL UNIFAMILIAR TERRELA (CASA EM EMPREENDIMENTOS), FCK = 25 MPa. AF_01/2017	m³	3,54	3.217,43	11.389,70			3,54	11.389,70	0,00	0,00	0,00	100%
6.3			PISOS				12.596,96								
6.3.1	87622	SINAPI	CONTRAPISO EM ARGAMASSA TRACO 1:4 (CIMENTO E AREIA), PREPARO MANUAL, APLICADO EM ÁREAS SECAS SOBRE LAJE, ADERIDO, ACABAMENTO NÃO REFORÇADO, ESPESSURA 2CM. AF_07/2021	m²	56,25	39,88	2.243,25			56,25	2.243,25	0,00	0,00	0,00	100%
6.3.2	12621	ORSE	Piso de alta resistência 12 mm, cor cinza, em degraus de escadas, polido exclusiva argamassa de regularização	m	56,25	78,90	4.438,13			56,25	4.438,13	0,00	0,00	0,00	100%
6.3.3	12111	ORSE	Mesa em concreto armado polido (c=1,60, l=0,80 e h=0,75mm), 2 bancos em concreto armado (c=1,40, l=0,40 e h=0,40mm), com pintura acrílica.	Un	4,00	1.478,90	5.915,60			4,00	0,00	0,00	5.915,60	0,00	0%
6.4			COBERTURA				0,00								
6.4.1	94204	SINAPI	TELHAMENTO COM TELHA CERÂMICA CAPA-CANAL, TIPO COLONIAL, COM MAIS DE 2 ÁGUAS, INCLUSIVE TRANSPORTE VERTICAL. AF_07/2019	m²	0,00	58,27	0,00			0,00	0,00	0,00	0,00	0,00	#DIV/0!
6.4.2	92542	SINAPI	TRAMA DE MADEIRA COMPOSTA POR RIPAS, CABROS E TERÇAS PARA TELHADOS DE MAIS QUE 2 ÁGUAS PARA TELHA CERÂMICA CAPA-CANAL, INCLUSIVE TRANSPORTE VERTICAL. AF_07/2019	m²	0,00	143,60	0,00			0,00	0,00	0,00	0,00	0,00	#DIV/0!
6.5			PINTURA				1.429,46								
6.5.1	3733	ORSE	Pintura de acabamento com aplicação de 01 demão de verniz acrílico para proteção de superfícies em concreto aparente, marca FOSROC, ref Dekguard FS ou similar- R1	m2	56,25	19,66	1.105,88			56,25	1.105,88	0,00	0,00	0,00	100%
6.5.2	88495	SINAPI	APLICAÇÃO E LIXAMENTO DE MASSA LÁTEX EM PAREDES, UMA DEMÃO. AF_08/2014	m²	10,53	13,57	142,89			10,53	142,89	0,00	0,00	0,00	100%
6.5.3	88469	SINAPI	APLICAÇÃO MANUAL DE PINTURA COM TINTA LÁTEX ACRÍLICA EM PAREDES- DUAS DEMÃOS. AF_06/2014	m²	10,53	17,16	180,69			10,53	180,69	0,00	0,00	0,00	100%
6.6			INSTALAÇÕES ELÉTRICAS				1.285,12								
6.6.1	91863	SINAPI	ELETRODUTO RÍGIDO ROSCAVEL, PVC, DN 25 MM (3/4"), PARA CIRCUITOS TERMINAIS, INSTALADO EM FORRO - FORNECIMENTO E INSTALAÇÃO. AF_12/2015	M	20,00	12,68	253,60			20,00	0,00	0,00	253,60	0,00	0%
6.6.2	91924	SINAPI	CABO DE COBRE FLEXÍVEL ISOLADO, 1,5 MM², ANTI-CHAMA #601750 V, PARA CIRCUITOS TERMINAIS - FORNECIMENTO E INSTALAÇÃO.	M	60,00	3,55	213,00			60,00	0,00	0,00	213,00	0,00	0%
6.6.3	93128	SINAPI	PONTO DE ILUMINAÇÃO RESIDENCIAL INCLUINDO INTERRUPTOR SIMPLES, CAIXA ELÉTRICA, ELETRODUTO, CABO, RASGO, QUEBRA E CHUMBAMENTO (EXCLUINDO LUMINÁRIA E LÂMPADA). AF_01/2016	UN	4,00	174,16	697,84			4,00	0,00	0,00	697,84	0,00	0%
6.6.4	4879	ORSE	Bocal para lâmpada incandescente	un	4,00	8,91	35,64			4,00	0,00	0,00	35,64	0,00	0%

Handwritten signature



Moura Construções e Locações FIEBETI
 CNPJ: 14.356.985/0001-88 CEP: 48.160-000

Contratação de empresa de engenharia para execução de obra na Reforma da Praça da Serra Branca, comunidade da Serra Branca, Município de Santaluz - BA.

CONTRATO Nº 210/2022
 TP 001/2022
 12/2/2022
 01/0/2022

P.A.
 OBRA

BM DE MEDIÇÃO 08 - PERÍODO DE MEDIÇÃO 01/05/2023 à 31/05/2023

ITEM	CÓDIGO	BASE	DESCRIÇÃO	UNID	QUANT	P. UNIT C/BDI	P. TOTAL	MEDIÇÃO 08:		ACUMULADO =>		SALDO		CONCL (%)
								QUANT.	VALOR (R\$)	QUANT.	VALOR (R\$)	QUANT.	VALOR (R\$)	
6.6.5	97610	SINAPI	LÂMPADA COMPACTA DE LED 10 W, BASE E27 - FORNECIMENTO E INSTALAÇÃO. AF_ 02/2020	UN	4,00	21,26	85,04		0,00	0,00	4,00	85,04	0%	
7			PLAYGROUND				16.302,74							
7.1	11098	ORSE	Brinquedo - Play Aventura, modelo M-205, via Lúdico Brinquedos Inteligentes ou similar - fornecimento e montagem	un	1,00	14.767,94	14.767,94		0,00	1,00	14.767,94	0,00	0,00	100%
7.2	3216	ORSE	Gangorra nº 10 (padrão emurb)	un	2,00	767,40	1.534,80		0,00	2,00	1.534,80	0,00	0,00	100%
7.3	2394	ORSE	Fornecimento e espalhamento de terra vegetal preparada	m³	0,00	102,55	0,00		0,00	0,00	0,00	0,00	0,00	#DNV/O!
7.4	10234	ORSE	Grama esmeralda em placas, fornecimento e plantio	m²	0,00	23,65	0,00		0,00	0,00	0,00	0,00	0,00	#DNV/O!
8			ILUMINAÇÃO				86.252,16							
8.1	13148	ORSE	Refletor Slim LED 100W de potência, branco Frio, 6500K, Autovoit, marca G-light ou similar	un	23,00	216,41	4.977,43		0,00	23,00	4.977,43	0,00	0,00	100%
8.2	91924	SINAPI	CABO DE COBRE FLEXÍVEL ISOLADO, 1,5 MM², ANTI-CHAMA 450/750 V, PARA CIRCUITOS TERMINAIS - FORNECIMENTO E INSTALAÇÃO. AF_ 12/2015	M	330,00	3,55	1.171,50		0,00	330,00	1.171,50	0,00	0,00	100%
8.3	91930	SINAPI	CABO DE COBRE FLEXÍVEL ISOLADO, 6 MM², ANTI-CHAMA 450/750 V, PARA CIRCUITOS TERMINAIS - FORNECIMENTO E INSTALAÇÃO. AF_ 12/2015	M	915,00	11,59	10.604,85		0,00	915,00	10.604,85	0,00	0,00	100%
8.4	91864	SINAPI	ELETRODUTO RÍGIDO ROSCÁVEL, PVC, DN.32 MM (1"), PARA CIRCUITOS TERMINAIS, INSTALADO EM FORRO - FORNECIMENTO E INSTALAÇÃO. AF_ 12/2015	M	415,00	17,62	7.312,30		0,00	415,00	7.312,30	0,00	0,00	100%
8.5	8183	ORSE	Disjuntor bipolar DR 32 A - Dispositivo residual diferencial, tipo AC, 30MA, Siemens ou similar.	un	1,00	288,50	288,50		0,00	0,00	1,00	288,50	0,00	0%
8.6	93861	SINAPI	DISJUNTOR BIPOLAR TIPO DIN, CORRENTE NOMINAL DE 16A - FORNECIMENTO E INSTALAÇÃO. AF_ 10/2020	UN	3,00	72,26	216,78		0,00	0,00	3,00	216,78	0,00	0%
8.7	93864	SINAPI	DISJUNTOR BIPOLAR TIPO DIN, CORRENTE NOMINAL DE 32A - FORNECIMENTO E INSTALAÇÃO. AF_ 10/2020	UN	2,00	80,26	160,52		0,00	0,00	2,00	160,52	0,00	0%
8.8	8894	ORSE	Dispositivo de proteção contra surto da tensão DPS 40KA - 175v	un	2,00	78,17	156,34		0,00	0,00	2,00	156,34	0,00	0%
8.9	11562	ORSE	Disjuntor termomagnético bipolar 90 A, padrão DIN (Europeu - linha branca), curva C, corrente 10KA	un	1,00	167,60	167,60		0,00	0,00	1,00	167,60	0,00	0%
8.10	96985	SINAPI	HASTE DE ATERRAMENTO 5/8 PARA SPDA - FORNECIMENTO E INSTALAÇÃO. AF_ 12/2017	UN	1,00	113,66	113,66		0,00	0,00	1,00	113,66	0,00	0%
8.11	12222	ORSE	Quadro de distribuição de embuir, em chapa de aço, para até 08 disjuntores, com barramento, padrão DIN, exclusivo disjuntores	un	1,00	165,05	165,05		0,00	0,00	1,00	165,05	0,00	0%
8.12	13131	ORSE	POSTE EM AÇO GALVANIZADO, PARA ILUMINAÇÃO PÚBLICA, CÔNICO, CONTÍNUO, RETO, H=6,00M COM DUAS PÉTULAS, D=120MM (BASE) E D=60MM (TOPO) REF: 1006/9, INCL BASE CONCRETO E LUMINÁRIA EM LED PARA ILUMINAÇÃO PÚBLICA, 50 W, 100 A 200 V	UN	17,00	3.380,99	57.476,83		0,00	17,00	57.476,83	0,00	0,00	100%
8.13	00000088	Próprio	Caixa do passageiro em alvenaria de tijolos maciços esp. = 0,12m, dim. int. = 0,30 x 0,30 x 0,40m	un	20,00	173,54	3.470,80		0,00	20,00	3.470,80	0,00	0,00	100%
9			CANTEIROS				66.246,32							
9.1			INFRA ESTRUTURA				9.798,79							
9.1.1	96527	SINAPI	ESCAVAÇÃO MANUAL DE VALA PARA VIGA BALDRAME INCLUINDO ESCOVAÇÃO PARA COLOCAÇÃO DE FORMAS. AF_ 06/2017	m³	15,01	146,48	2.198,66		0,00	15,01	2.198,66	0,00	0,00	100%
9.1.2	96617	SINAPI	LASTRO DE CONCRETO MAGRO, APLICADO EM BLOCOS DE CORONAMENTO OU SAPATAS, ESPESURA DE 3 CM. AF_ 08/2017	m²	20,06	22,22	445,73		0,00	20,06	445,73	0,00	0,00	100%

[Handwritten signature]



Moura Construções e Locações EIRELI
CPF: 14.555.865/0001-08 CEP: 48.700-000

Contratação de empresa de engenharia para execução de obra na Reforma da Praça da Serra Branca, comunidade da Serra Branca, Município de Santaluz - BA.

CONTRATO Nº 210/2022

TP 001/2022
12/2/2022

P.A.
OBRA

BM DE MEDIÇÃO 08 - PERÍODO DE MEDIÇÃO 01/05/2023 à 31/05/2023

ITEM	CÓDIGO	BASE	DESCRIÇÃO	UNID	QUANT	P. UNIT C/BDI	P. TOTAL	MEDIÇÃO 08:			ACUMULADO =>			SALDO		CONCL (%)
								QUANT.	VALOR (R\$)	VALOR (R\$)	QUANT.	VALOR (R\$)	QUANT.	VALOR (R\$)	QUANT.	
9.1.3	11322	ORSE	Bloto cerâmico tipo "J" (caibó) 8x18x19cm	m	318,17	21,94	6.980,65		0,00	318,17	6.980,65	0,00	0,00	0,00	100%	
9.1.4	94865	SINAPI	CONCRETO FCK = 25MPa, TRAÇO 1:2:3:7 (EM MASSA SECA DE CIMENTO/ÁREA MÉDIA BRITA 1) - PREPARO MECÂNICO COM BETONEIRA 400 L. AF_06/2014	m³	0,30	579,15	173,75		0,00	0,30	173,75	0,00	0,00	0,00	100%	
9.2	87477	SINAPI	ALVENARIA	m²			13.773,07									
9.2.1			ALVENARIA DE VEDAÇÃO DE BLOCOS CERÂMICOS FURADOS NA VERTICAL DE 8X5X38CM (ESPESSURA 9CM) DE PAREDES COM ÁREA LÍQUIDA MAIOR OU IGUAL A 6M² SEM VÁCIOS E ARGAMASSA DE ASSENTAMENTO COM PREPARO EM BETONEIRA. AF_06/2014	m²	242,74	58,74	13.773,07		0,00	242,74	13.773,07	0,00	0,00	0,00	100%	
9.3			REVESTIMENTO	m²			16.574,29									
9.3.1	87879	SINAPI	CHAPISCO APLICADO EM ALVENARIAS E ESTRUTURAS DE CONCRETO INTERIAS, COM COLHER DE PEDREIRO. ARGAMASSA TRAÇO 1:3 COM PREPARO EM BETONEIRA 400L. AF_06/2014	m²	485,48	4,46	2.165,24		0,00	485,48	2.165,24	0,00	0,00	0,00	100%	
9.3.2	87547	SINAPI	MASSA ÚNICA, PARA RECEBIMENTO DE PINTURA, EM ARGAMASSA TRAÇO 1:2:8; PREPARO MECÂNICO COM BETONEIRA 100L, APLICADA MANUALMENTE EM FACES INTERIAS DE PAREDES, ESPESSURA DE 10MM, COM EXECUÇÃO DE TALISCAS. AF_06/2014	m²	485,48	29,68	14.409,05		0,00	485,48	14.409,05	0,00	0,00	0,00	100%	
9.4			PINTURA	m²			14.918,80									
9.4.1	88465	SINAPI	APLICAÇÃO E LIXAMENTO DE MASSA LÁTEX EM PAREDES, UMA DENÃO. AF_06/2014	m²	485,48	13,57	6.587,96		3.256,80	240,00	3.256,80	240,00	245,48	3.331,16	49%	
9.4.2	88489	SINAPI	APLICAÇÃO MANUAL DE PINTURA COM TINTA LÁTEX ACRÍLICA EM PAREDES, DUAS DENÃOS. AF_06/2014	m²	485,48	17,16	8.330,84		4.118,40	240,00	4.118,40	240,00	245,48	4.212,44	49%	
9.5			PISOS				11.181,37									
9.5.1	2394	ORSE	Fornecimento e espalhamento de terra vegetal preparada	m3	9,77	102,55	1.001,91		0,00	9,77	1.001,91	0,00	0,00	0,00	100%	
9.5.2	98510	SINAPI	PLANTIO DE ÁRVORE ORNAMENTAL COM ALTURA DE MUDA MENOR OU IGUAL A 2,00 M. AF_05/2018	UN	2,00	79,65	159,30		0,00	2,00	159,30	0,00	159,30	0%		
9.5.3	98510	SINAPI	PLANTIO DE ÁRVORE ORNAMENTAL COM ALTURA DE MUDA MENOR OU IGUAL A 2,00 M. AF_05/2018	UN	7,00	79,65	557,55		0,00	7,00	557,55	0,00	557,55	0%		
9.5.4	98510	SINAPI	PLANTIO DE ÁRVORE ORNAMENTAL COM ALTURA DE MUDA MENOR OU IGUAL A 2,00 M. AF_05/2018	UN	24,00	79,65	1.911,60		0,00	24,00	1.911,60	0,00	1.911,60	0%		
9.5.5	98511	SINAPI	PLANTIO DE ÁRVORE ORNAMENTAL COM ALTURA DE MUDA MAIOR QUE 2,00 M E MENOR OU IGUAL A 4,00 M. AF_05/2018	UN	1,00	150,04	150,04		0,00	1,00	150,04	0,00	150,04	0%		
9.5.6	98511	SINAPI	PLANTIO DE ÁRVORE ORNAMENTAL COM ALTURA DE MUDA MAIOR QUE 2,00 M E MENOR OU IGUAL A 4,00 M. AF_05/2018	UN	7,00	150,04	1.050,28		0,00	7,00	1.050,28	0,00	1.050,28	0%		
9.5.7	98516	SINAPI	PLANTIO DE PALMEIRA COM ALTURA DE MUDA MENOR OU IGUAL A 2,00 M. AF_05/2018	UN	10,00	406,16	4.061,60		0,00	10,00	4.061,60	0,00	4.061,60	100%		
9.5.8	10234	ORSE	Grama esterilizada em placas, fornecimento e plantio	m²	96,79	23,65	2.289,08		1.106,58	96,79	2.289,08	0,00	2.289,08	100%		
9.5.9	98837	SINAPI	GUARDA-CORPO DE AÇO GALVANIZADO DE 1,10M, MONTANTES TUBULARES DE 1,14" ESPAÇADOS DE 1,20M, TRAVESSA SUPERIOR DE 1,1/2", GRADIL FORNADO POR TUBOS HORIZONTAIS DE 1" E VERTICAIS DE 3/4", FIXADO COM CHUMBADOR MECÂNICO. AF_04/2019_F	M	0,00	867,76	0,00		0,00	0,00	0,00	0,00	0,00	#DIV/0!		

Ass.



Moura Construções e Locações EIRELI
 CNPJ: 14.354.965/0001-08 CEP: 48.700-000

Contratação de empresa de engenharia para execução de obra na Reforma da Praça da Serra Branca, comunidade da Serra Branca, do Município de Santaluz - BA.

CONTRATO Nº 210/2022
 TP 001/2022
 122/2022
 010/2022

P.A.
 OBRA

ITEM		PLANILHA ORÇAMENTÁRIA										ACUMULADO =>		CONCL. (%)		
ITEM	CÓDIGO	BASE	DESCRIÇÃO	UNID	QUANT	P. UNIT C/BDI	P. TOTAL	MEDIÇÃO 08:		VALOR (R\$)	QUANT.	VALOR (R\$)	SALDO		CONCL. (%)	
								QUANT	VALOR (R\$)				QUANT.	VALOR (R\$)		
10			BANCOS				11.398,94									
10.1			BANCOS TIPOS PETRICOR				4.413,15									
10.1.1	96527	SINAPI	ESCAVAÇÃO MANUAL DE VALA PARA VIGA BALDRAME (INCLUINDO ESCAVAÇÃO PARA COLOCAÇÃO DE FORMAS), AF_09/2017	m³	0,27	146,48	39,14	0,27	39,14	39,14	0,00	0,00	0,00	0,00	100%	
10.1.2	96617	SINAPI	LASTRO DE CONCRETO MAGRO, APLICADO EM BLOCOS DE COROAMENTO OU SAPATAS, ESPESSURA DE 3 CM, AF_08/2017	m²	1,30	22,22	28,89	1,30	28,89	28,89	0,00	0,00	0,00	0,00	100%	
10.1.3	96956	SINAPI	(COMPOSIÇÃO REPRESENTATIVA) EXECUÇÃO DE ESTRUTURAS DE CONCRETO ARMADO, PARA EDIFICAÇÃO HABITACIONAL UNIFAMILIAR TERRELA (CASA EM EMPREENDIMENTOS), FCK = 25 MPa, AF_01/2017	m³	0,87	3.217,43	2.789,51	0,87	2.789,51	2.789,51	0,00	0,00	0,00	0,00	100%	
10.1.4	4732	ORSE	Medeiramente em massarandubá/madeira de lei, peça serrada 5cm x 14cm, pl/teixa ondulada eternit 8 mm	m2	9,02	61,56	555,27	9,02	0,00	0,00	9,02	555,27	0,00	555,27	0%	
10.1.5	9484	ORSE	Pintura de acabamento com lixermento e aplicação de 02 demãos de esmalte sintético brilhante sobre madeira (Suvnil ou similar)	m2	27,06	22,25	602,09	27,06	0,00	0,00	27,06	602,09	0,00	602,09	0%	
10.1.6	88495	SINAPI	APLICAÇÃO E LIXAMENTO DE MASSA LÁTEX EM PAREDES, UMA DEMÃO, AF_09/2014	m²	12,96	13,57	175,87	12,96	175,87	175,87	0,00	0,00	0,00	0,00	100%	
10.1.7	88489	SINAPI	APLICAÇÃO MANUAL DE PINTURA COM TINTA LÁTEX ACRÍLICA EM PAREDES, DUAS DEMÃOS, AF_06/2014	m²	12,96	17,16	222,39	12,96	222,39	222,39	0,00	0,00	0,00	0,00	100%	
10.2			INFRA ESTRUTURA				1.507,72									
10.2.1	96527	SINAPI	ESCAVAÇÃO MANUAL DE VALA PARA VIGA BALDRAME (INCLUINDO ESCAVAÇÃO PARA COLOCAÇÃO DE FORMAS), AF_09/2017	m³	2,16	146,48	316,40	2,16	316,40	316,40	0,00	0,00	0,00	0,00	100%	
10.2.2	96617	SINAPI	LASTRO DE CONCRETO MAGRO, APLICADO EM BLOCOS DE COROAMENTO OU SAPATAS, ESPESSURA DE 3 CM, AF_08/2017	m²	7,18	22,22	159,54	7,18	159,54	159,54	0,00	0,00	0,00	0,00	100%	
10.2.3	11322	ORSE	Bloco cerâmico tipo "J" (calha) 8x18x19cm	m	47,89	21,94	1.050,71	47,89	1.050,71	1.050,71	0,00	0,00	0,00	0,00	100%	
10.2.4	94965	SINAPI	CONCRETO FCK = 25MPa, TRAÇO 1:2:3:2,7 (EM MASSA SECA DE CIMENTO/AREIA MÉDIA/BRITA 1) - PRÉ-FABRICO MECÂNICO COM BFTONEIRA 400 L, AF_05/2021	m³	0,14	579,15	81,08	0,14	81,08	81,08	0,00	0,00	0,00	0,00	100%	
10.3			ALVENARIA				1.087,14									
10.3.1	87477	SINAPI	ALVENARIA DE VEDAÇÃO DE BLOCOS CERÂMICOS FURADOS NA VERTICAL DE 8X18X39CM (ESPESSURA 9CM) DE PAREDES COM ÁREA LÍQUIDA MAIOR OU IGUAL A 6M² SEM VÃOS E ARGAMASSA DE ASSENTAMENTO COM PREPARO EM BETONEIRA, AF_06/2014	m²	19,16	56,74	1.087,14	19,16	1.087,14	1.087,14	0,00	0,00	0,00	0,00	100%	
10.4			REVESTIMENTO				1.308,24									
10.4.1	87879	SINAPI	CHAPISCO APLICADO EM ALVENARIAS E ESTRUTURAS DE CONCRETO INTERNAS, COM COLIER DE PEDREIRO, ARGAMASSA TRAÇO 1:3 COM PREPARO EM BETONEIRA 400L, AF_06/2014	m²	38,32	4,46	170,91	38,32	170,91	170,91	0,00	0,00	0,00	0,00	100%	
10.4.2	87547	SINAPI	MASSA ÚNICA, PARA RECEBIMENTO DE PINTURA, EM ARGAMASSA TRAÇO 1:2:8, PREPARO MECÂNICO COM BETONEIRA 400L, APLICADA MANUALMENTE EM FACES INTERNAS DE PAREDES, ESPESSURA DE 10MM, COM EXECUÇÃO DE TALISCAS, AF_06/2014	m²	38,32	29,68	1.137,34	38,32	1.137,34	1.137,34	0,00	0,00	0,00	0,00	100%	

[Handwritten signature]



Moura Construções e Locações EIRELI
 CNPJ: 14.556.965/0001-08 CP: 48.700-000

Contratação de empresa de engenharia para execução de obra na Reforma da Praça da Serra Branca, comunidade da Serra Branca, Município de Santaluz - BA.

CONTRATO Nº 210/2022
 TP 001/2022
 12/2/2022
 01/10/2022

P.A.
 OBRA

BM DE MEDIÇÃO 08 - PERÍODO DE MEDIÇÃO: 01/05/2023 à 31/05/2023

ITEM	CÓDIGO	BASE	DESCRIÇÃO	UNID	QUANT	P. UNIT C/BDI	P. TOTAL	MEDIÇÃO 08:		ACUMULADO =>		SALDO		CONCL (%)
								QUANT.	VALOR (R\$)	QUANT.	VALOR (R\$)	QUANT.	VALOR (R\$)	
10.5							1.326,62							
10.5.1	4732	ORSE	MADEIRA Maderamento em masseranduba/madeira de lei, peça serrada 5cm x 14cm, pl telha enclausurada eternit 8 mm	m2	21,55	61,56	1.326,62		0,00	0,00	21,55	1.326,62	0%	
10.6							1.857,06							
10.6.1	88495	SINAPI	PINTURA APLICAÇÃO E LIXAMENTO DE MASSA LÁTEX EM PAREDES, UMA DEMÃO, AF_06/2014	m²	38,32	13,57	520,00		257,83	19,00	19,32	262,17	50%	
10.6.2	88489	SINAPI	APLICAÇÃO MANUAL DE PINTURA COM TINTA LÁTEX ACRÍLICA EM PAREDES, DUAS DEMÃOS, AF_06/2014	m²	38,32	17,16	657,57		326,04	19,00	19,32	331,53	50%	
10.6.3	9484	ORSE	Pintura de acabamento com lixamento e aplicação de 02 demãos de esmalto sintético brilhante sobre madeira (Suvinil ou similar)	m2	21,55	22,25	479,49		222,50	10,00	11,55	256,99	46%	
11							159.986,06							
11.1	93680	SINAPI	PISO PRINCIPAL EXECUÇÃO DE PATIO/ESTACIONAMENTO EM PISO INTERTRAVADO, COM BLOCO RETANGULAR COLORIDO DE 20 X 10 CM, ESPESSURA 6 CM, AF_12/2015	m²	511,39	70,18	35.889,35		0,00	511,39	0,00	0,00	100%	
11.2	92397	SINAPI	EXECUÇÃO DE PATIO/ESTACIONAMENTO EM PISO INTERTRAVADO, COM BLOCO RETANGULAR COR NATURAL DE 20 X 10 CM, ESPESSURA 6 CM, AF_12/2015	m²	1.101,34	62,83	68.197,19		0,00	1.101,34	0,00	0,00	100%	
11.3	94279	SINAPI	ASSENTAMENTO DE GUIA (MEIO-FIO) EM TRECHO RETO, CONFECCIONADA EM CONCRETO PRÉ-FABRICADO, DIMENSÕES 39X6,5X6,5X19 CM (COMPRIMENTO X BASE INFERIOR X BASE SUPERIOR X ALTURA), PARA DELIMITAÇÃO DE JARDINS, PRAÇAS OU PASSEIOS, A.E. ACERVAE	M	280,86	47,89	13.450,39		0,00	280,86	0,00	0,00	100%	
11.4	94273	SINAPI	ASSENTAMENTO DE GUIA (MEIO-FIO) EM TRECHO RETO, CONFECCIONADA EM CONCRETO PRÉ-FABRICADO, DIMENSÕES 100X15X13X30 CM (COMPRIMENTO X BASE INFERIOR X BASE SUPERIOR X ALTURA), PARA VIAS URBANAS (USO VIÁRIO), AF_06/2016	M	215,00	53,25	11.448,75		0,00	215,00	0,00	0,00	100%	
11.5	94991	SINAPI	EXECUÇÃO DE PASSEIO (CALÇADA) OU PISO DE CONCRETO COM CONCRETO MOLDADO IN LOCO, USINADO, ACABAMENTO COMERCIONAL NÃO ARMADO, AF_07/2016	m³	21,24	761,82	16.181,06		0,00	21,24	0,00	0,00	100%	
11.6	93689	ORSE	Conjunto com 06 licoiras em fibra de vidro, com capacidade 50l cada, com tampa viti e vem	un	6,00	1.230,35	7.382,10		0,00	0,00	6,00	7.382,10	0%	
11.7	99957	SINAPI	CORRIMÃO SIMPLIFES, DIÂMETRO EXTERNO = 1 1/2", FM ALUMÍNIO, AF_04/2019_P	M	53,70	120,06	6.447,22		0,00	0,00	53,70	6.447,22	0%	
12							16.187,28							
12.1	9148	ORSE	ACADEMIA Equipamento de ginástica - simulador de caminhada duplo - galvanizado - Rev 01	un	1,00	5.160,05	5.160,05		0,00	0,00	1,00	5.160,05	0%	
12.2	11386	ORSE	Equipamento de ginástica - surf com pressão de pernas - galvanizado - Rev 01	un	1,00	3.480,09	3.480,09		3.480,09	1,00	0,00	0,00	100%	
12.3	12448	ORSE	Equipamento de ginástica - relação diagonal duplo - galvanizado - Rev 01	un	1,00	2.917,54	2.917,54		0,00	0,00	1,00	2.917,54	0%	
12.4	11088	ORSE	Equipamento de ginástica - roda de ombro - galvanizado - Rev 01	un	1,00	2.140,40	2.140,40		2.140,40	1,00	0,00	0,00	100%	
12.5	103210	SINAPI	INSTALAÇÃO DE PLACA ORIENTATIVA SOBRE EXERCÍCIOS, 2,00M X 1,00M, EM TUBO DE AÇO CARBONO - PARA ACADEMIA AO AR LIVRE / ACADEMIA DA TERCEIRA IDADE - AT1, INSTALADO SOBRE PISO DE CONCRETO EXISTENTE, AF_10/2021	UN	1,00	2.489,20	2.489,20		2.489,20	1,00	0,00	0,00	100%	

[Handwritten signature]



Moura Construções e Locações EIRELI
CNPJ: 14.858.965/0001-08 CEP: 48.700-000

Contratação de empresa de engenharia para execução de obra na Reforma da Praça da Serra Branca, comunidade da Serra Branca, município de Santaluz - BA.

CONTRATO Nº 210/2022
TP 001/2022
12/2/2022
01/10/2022

P.A.
OBRA

ITEM	CÓDIGO	BASE	DESCRIÇÃO	UNID	QUANT	P. UNIT C/BDI	P. TOTAL	MEDIÇÃO 08:			ACUMULADO =>			SALDO		CONCL. (%)
								QUANT.	VALOR (R\$)	VALOR (R\$)	QUANT.	VALOR (R\$)	QUANT.	VALOR (R\$)	VALOR (R\$)	
13			ESTACIONAMENTO				5.408,50									
13.1	C320	SEINFRA	FAIXA HORIZONTAL/TINTA REFLETIVAPESINA AGRÍCOLA	m²	7,38	25,77	190,18		0,00	0,00	0,00	7,38	190,18		0%	
13.2	12436	ORSE	Rampa padrão para acesso de deficientes a passeio público, em concreto simples Fck=25MPa, desmoldada, pintada em novacor, 02 demãos e p so tátil de alerlat/direcional.	un	1,00	418,85	418,85		0,00	0,00	0,00	1,00	418,85		0%	
13.3	94991	SINAPI	EXECUÇÃO DE PASSEIO (CALÇADA) OU PISO DE CONCRETO COM CONCRETO MOLDADO IN LOCO, USINADO, ACABAMENTO CONVENCIONAL, NÃO ARMADO. AF_ 07/2016	m²	6,30	761,82	4.789,47		0,00	4.789,47	6,30	0,00	0,00	0,00	100%	
14			LETREIRO				4.308,68									
14.1			FUNDAÇÃO				682,79									
14.1.1	96527	SINAPI	ESCAVAÇÃO MANUAL DE VALA PARA VIGA BALDRAME (INCLUINDO ESCAVAÇÃO PARA COLOCAÇÃO DE FORMAS), AF_ 06/2017	m³	0,14	146,48	20,51		0,00	0,00	0,00	0,14	20,51		0%	
14.1.2	92761	SINAPI	ARMAÇÃO DE PILAR OU VIGA DE UMA ESTRUTURA CONVENCIONAL DE CONCRETO ARMADO EM UM EDIFÍCIO DE MÚLTIPLOS PAVIMENTOS UTILIZANDO AÇO CA-50 DE 8,0 MM - MONTAGEM. AF_ 12/2015	KG	22,12	18,81	416,08		0,00	0,00	0,00	22,12	416,08		0%	
14.1.3	94965	SINAPI	CONCRETO FCK = 25MPa, TRAÇO 1:2:3:2,7 (EM MASSA SECA DE CIMENTO/ AREIA MÉDIA/ BRITA 1) - PREPARO MECÂNICO COM BETONEIRA 400 L. AF_ 05/2021	m³	0,14	579,15	81,08		0,00	0,00	0,00	0,14	81,08		0%	
14.1.4	98557	SINAPI	IMPERMEABILIZAÇÃO DE SUPERFÍCIE COM EMULSÃO ASFÁLTICA, 2 DEMÃOS AF_ 06/2018	m²	3,29	50,19	165,13		0,00	0,00	0,00	3,29	165,13		0%	
14.2			LETRAS EM CONCRETO ARMADO				3.626,89									
14.2.1	92759	SINAPI	ARMAÇÃO DE PILAR OU VIGA DE UMA ESTRUTURA CONVENCIONAL DE CONCRETO ARMADO EM UM EDIFÍCIO DE MÚLTIPLOS PAVIMENTOS UTILIZANDO AÇO CA-60 DE 5,0 MM - MONTAGEM. AF_ 12/2015	KG	53,08	20,76	1.101,94		0,00	0,00	0,00	53,08	1.101,94		0%	
14.2.2	90284	SINAPI	GRAU F FCK=25 MPa; TRAÇO 1:1,3:1,6:0,4 (EM MASSA SECA DE CIMENTO/ AREIA GROSSA/ BRITA 0/ ADITIVO) - PREPARO MECÂNICO COM BETONEIRA 400 L. AF_ 09/2021	m³	0,78	729,41	568,94		0,00	0,00	0,00	0,78	568,94		0%	
14.2.3	88495	SINAPI	APLICAÇÃO E LIXAMENTO DE MASSA LÁTEX EM PAREDES, UMA DEMÃO. AF_ 06/2014	m²	13,72	13,57	186,18		0,00	0,00	0,00	13,72	186,18		0%	
14.2.4	88489	SINAPI	APLICAÇÃO MANUAL DE PINTURA COM TINTA LÁTEX ACRÍLICA EM PAREDES, DIAS DEMÃOS. AF_ 08/2014	m²	13,72	17,16	235,44		0,00	0,00	0,00	13,72	235,44		0%	
14.2.5	3378	ORSE	Forma curva para estruturas, em compensado plastificado de 10mm, 04 usos, inclusive escoramento	m2	10,64	144,21	1.534,39		0,00	0,00	0,00	10,64	1.534,39		0%	
15			SERVIÇOS FINAIS				6.847,63									
15.1	2450	ORSE	Limpeza geral	m²	2.603,66	2,63	6.847,63		0,00	0,00	0,00	2.603,66	6.847,63		0%	



Moura Construções e Locações EIRELI
 CNPJ: 14.858.865/0001-08 CEP: 48.700-000

Contratação de empresa de engenharia para execução de obra na Reforma da Praça da Serra Branca, comunidade da Serra Branca do Município de Santaluz - BA.

CONTRATO Nº 210/2022
 TP 001/2022
 122/2022
 01/10/2022

P.A.
 OBRA

BM DE MEDIÇÃO 08 - PERÍODO DE MEDIÇÃO: 01/05/2023 a 31/05/2023

ITEM	CÓDIGO	BASE	DESCRIÇÃO	UNID	QUANT	P. UNIT C/BDI	P. TOTAL	MEDIÇÃO 08:			ACUMULADO =>			SALDO		CONCL (%)	
								QUANT.	VALOR (R\$)	VALOR (R\$)	QUANT.	VALOR (R\$)	QUANT.	VALOR (R\$)			
16			ENTRADA SERRA BRANCA				110.244,26										
16.1	94342	SINAPI	ATERRO MANUAL DE VALAS COM AREIA PARA ATERRO E COMPACTAÇÃO MECANIZADA. AF 05/2016	m²	67,44	113,52	7.655,79		0,00	0,00	0,00	67,44	7.655,79			0%	
16.2	92387	SINAPI	EXECUÇÃO DE PATIO/ESTACIONAMENTO EM PISO INTERTRAVADO, COM BLOCO RETANGULAR COR NATURAL DE 20 X 10 CM, ESPESSURA 6 CM. AF 12/2015	m²	337,19	62,83	21.185,65		0,00	0,00	0,00	337,19	21.185,65			0%	
16.3	100623	SINAPI	POSTE DE AÇO CONICO CONTÍNUO CURVO DUPLA, ENGASTADO, H=9M, INCLUSIVE LUMINARIAS, SEM LÂMPADAS - FORNECIMENTO E INSTAL AÇAO AF 11/2019	UN	10,00	3.817,98	38.179,80		0,00	0,00	0,00	10,00	38.179,80			0%	
16.4	11989	ORSE	Luminária em LED para iluminação pública, 150W, pivô, Selo A Immetro, corpo em alumínio inj.FP 0,97, prot. DPS 10kV, IP66, IK09, Temp. cor 5000K, IRC= ou 70%, v. útil 50.000h, 130 in/w.gar.5 anos, modelo GL21 6 G-light ou similar Rev. 01	un	16,00	1.838,50	29.416,00		0,00	0,00	0,00	16,00	29.416,00			0%	
16.5	101560	SINAPI	CABO DE COBRE FLEXÍVEL ISOLADO, 10 MM², 0,6/1,0 KV, PARA REDE AÉREA DE DISTRIBUIÇÃO DE ENERGIA ELÉTRICA DE BAIXA TENSÃO - FORNECIMENTO E INSTALAÇÃO. AF_07/2020	M	449,80	13,42	6.033,63		0,00	0,00	0,00	449,80	6.033,63			0%	
16.6	91865	SINAPI	ELETRODUTO RÍGIDO ROSCÁVEL, PVC, DN 40 MM (1 1/4"), PARA CIRCUITOS TERMINAIS, INSTALADO EM FORRO - FORNECIMENTO E INSTAL AÇAO. AF 12/2015	M	224,80	21,58	4.851,18		0,00	0,00	0,00	224,80	4.851,18			0%	
16.7	2815	ORSE	Caixa de passagem em alvenaria de tijolos maciços esp. = 0,12m, dim. int. = 0,30 x 0,30 x 0,40m	un	10,00	173,54	1.735,40		0,00	0,00	0,00	10,00	1.735,40			0%	
16.8	2450	ORSE	Limpeza geral	m²	337,19	2,63	886,81		0,00	0,00	0,00	337,19	886,81			0%	
17			MONUMENTO				2.354,05										
17.1	96527	SINAPI	ESCOVAÇÃO MANUAL DE VALA PARA VIGA BALDRAME (INCLUINDO	m³	0,05	138,91	6,67		0,05	6,67	0,05	0,00	0,00			100%	
17.2	96817	SINAPI	ESCOVAÇÃO PARA COLOCAÇÃO DE FORMAS. AF 06/2017	m²	0,80	21,08	16,86		0,80	16,86	0,80	0,00	0,00			100%	
17.3	98557	SINAPI	LASTRO DE CONCRETO MAGRO, APLICADO EM BLOCOS DE CIMENTO OU SAPATAS, ESPESSURA DE 3 CM. AF 08/2017	m²	0,98	47,60	46,41		0,98	46,41	0,98	-0,01	0,00			100%	
17.4	95956	SINAPI	IMPERMEABILIZAÇÃO DE SUPERFÍCIE COM EMULSÃO ASFÁLTICA, 2 DEMÃOS AF 06/2018	m²	0,25	3.051,09	753,62		0,25	753,62	0,25	0,00	0,00			100%	
17.5	87547	SINAPI	COMPOSIÇÃO REPRESENTATIVA) EXECUÇÃO DE ESTRUTURAS DE CONCRETO ARMADO PARA EDIFICAÇÃO HABITACIONAL UNIFAMILIAR MASSA ÚNICA, PARA RECEBIMENTO DE PINTURA, EM ARGAMASSA TRAÇO 1:2:8. PREPARO MECÂNICO COM BETONEIRA 400L. APLICADA	m²	2,50	44,33	110,83		0,00	0,00	0,00	2,50	110,83			0%	
17.6	88489	SINAPI	APLICAÇÃO MANUAL DE PINTURA COM TINTA LÁTEX ACRÍLICA EM PAREDES DUAS DEMÃOS. AF 06/2014	m²	2,50	16,28	40,69		0,00	0,00	0,00	2,50	40,69			0%	
17.7	11986	ORSE	Placa de inauguração em alumínio com Acrílico, 80x60cm, com logon	un	1,00	1.378,96	1.378,96		1,00	1.378,96	1,00	0,00	0,00			100%	
18			SERVIÇOS NÃO PREVISTOS EM CONTRATO				205.894,24										
18.1	98458	SINAPI	TAPUME COM COMPENSADO DE MADEIRA. AF_05/2018	m²	473,00	187,66	88.785,53		0,00	0,00	473,00	0,00	0,00			100%	
18.2	4203	ORSE	FORNECIMENTO DE PEÇA DE EUCALIPTO TRATADO, D= 19 A 22CM, L= 4,00 M (MOUREDES)	PÇ	18,00	570,09	10.261,56		1,80	1.026,16	18,00	0,00	0,00			100%	
18.3	4244	ORSE	FORNECIMENTO DE PEÇA DE EUCALIPTO TRATADO, D= 16 A 19CM, L= 3,00 M (VIGAS)	PÇ	13,00	270,23	3.513,05		1,30	351,31	13,00	0,00	0,00			100%	
18.4	4453	ORSE	FORNECIMENTO DE PEÇA DE EUCALIPTO TRATADO, D= 10 A 13CM, L= 4,00 M (PERGULAS)	PÇ	134,00	79,27	10.622,52		13,40	1.062,25	134,00	0,00	0,00			100%	
18.5	9857	ORSE	Assentamento de peças de escaupito tratado, d=10 a 22cm para confecção de perçolado (ref.obra Sergipe)	M	108,45	33,99	3.686,27		108,45	3.686,10	108,45	0,00	0,17			100%	
18.6	9858	ORSE	Assentamento de peças de escaupito tratado, d=10 a 13cm para confecção de perçolado (ref.obra Sergipe)	M	533,95	17,01	9.080,79		533,95	9.080,70	533,95	0,00	0,09			100%	
18.7	7988	ORSE	PINTURA DE PROTEÇÃO SOBRE MADEIRA, COM 02 DEMÃOS, VERNIZ POLIURETAN - STAIN, AÇÃO FUNGICIDA E INSETICIDA, COR TRANSPARENTE, SAYERLACK OUI	M2	285,29	19,16	5.465,78		285,29	5.465,80	285,29	0,00	-0,02			100%	
18.8	8181	ORSE	Teia de aço galvanizado fio 10 bwg, malha 1", onduhada, quadrada, fixada em moldura constituída de barra chata de 1 1/2 x 1 1/4"	M2	35,18	231,89	8.158,04		35,18	8.158,04	35,18	0,00	0,00			100%	
18.9	7271	ORSE	Poste de aço galvanizado côncavo contínuo reto, diâmetro superior de 60mm, diâmetro da base 120mm, altura total 8m, luminária ref. Sérica AD008, classe 30 da Comissm. nu	un	3,00	2.645,50	7.936,49		3,00	7.936,49	3,00	0,00	0,00			100%	
18.10	13131	ORSE	Forneecimento de Luminária 04 potalms em Led, p/ iluminação pública, Pot.180W, 4000K, IRC=70, IP 66, Vida útil 70.000hs base p/ ref. fotocélula, corpo em alum.	un	3,00	5.757,42	17.272,26		3,00	17.272,26	3,00	0,00	0,00			100%	

af



Moura Construções e Locações Empreiteira
 CNPJ: 14.956.865/0001-48 CEP: 48.700-000

Contratação de empresa de engenharia para execução de obra na Reforma da Praça da Serra Branca, comunidade da Serra Branca do Município de Santaluz - BA.

CONTRATO Nº 210/2022

TP 001/2022
122/2022
010/2022

P.A.
OBRA

BM DE MEDIÇÃO 08 - PERÍODO DE MEDIÇÃO 01/05/2023 à 31/05/2023

ITEM	CÓDIGO	BASE	DESCRIÇÃO	UNID	QUANT	P. UNIT C/BDI	P. TOTAL	MEDIÇÃO 08:		ACUMULADO =>		SALDO		CONCL (%)	
								QUANT.	VALOR (R\$)	QUANT.	VALOR (R\$)	QUANT.	VALOR (R\$)		QUANT.
18.11	102111	SINAPI	Bomba centrífuga, monofásica, 0,5 cv ou 0,49 hp, hm 6 a 20 m, q 1,2 a 0,3 m³/h - fornecimento e instalação. af. 12/2019	un	1,178,27	1,178,27	1,178,27	0,00	0,00	0,00	1,178,27	1,00	1.178,27	0%	
18.12	1954	ORSE	Porro de gesso comum, em placas 60x60 cm, inclusive madeiramento com ripões 3,5cm x 3,5cm, instalado	M2	43,50	92,52	4.024,59	0,00	0,00	43,50	4.024,59	0,00	0,00	100%	
18.13	1448	ORSE	Caixa d'água em fibra de vidro - instalada, sem estrutura de suporte cap. 1.000 litros	M2	2,00	1.072,61	2.145,22	2,00	2.145,22	2,00	2.145,22	0,00	0,00	100%	
18.14	10746	ORSE	Planta - Palmeira Vecchia, h=3,00m, fornecimento e plantio	un	6,00	1.670,34	10.022,01	6,00	10.022,01	6,00	10.022,01	0,00	0,00	100%	
18.15	7673	ORSE	Planta - Primavera (bougainvillea spectabilis), fornecimento e plantio	un	2,00	36,78	73,51	2,00	73,51	2,00	73,51	0,00	0,00	100%	
18.16	10042	ORSE	Fornecimento e instalação de grama sintética 42mm, alta durabilidade, cor verde, arçozido, raios UV e luz solar, inclusive cola, c/vee, arçozido, forração e mão de obra	M2	97,50	71,61	6.982,34	97,50	6.982,34	97,50	6.982,34	0,00	0,00	100%	
18.17	8817	ORSE	Planta - Croton, fornecimento e plantio	un	31,00	8,30	257,15	31,00	257,15	31,00	257,15	0,00	0,00	100%	
18.18	7670	ORSE	Planta - Bela emilia (plumbago capensis), fornecimento e plantio	un	10,00	13,22	132,24	10,00	132,24	10,00	132,24	0,00	0,00	100%	
18.19	9869	ORSE	Planta - Ixora amarela (Ixora coccinea yellow), fornecimento e plantio	un	20,00	21,68	433,62	20,00	433,62	20,00	433,62	0,00	0,00	100%	
18.20	11800	ORSE	Planta - Lambeari (tradescantia zeburina), fornecimento e plantio	un	12,00	12,95	155,35	12,00	155,35	12,00	155,35	0,00	0,00	100%	
18.21	8851	ORSE	Planta - Fala de vaca (baubinia forficata), h=2,00m, fornecimento e plantio	un	8,00	201,94	1.615,53	8,00	1.615,53	8,00	1.615,53	0,00	0,00	100%	
18.22	9307	ORSE	Planta - Heliconia Rostrata, fornecimento e plantio	un	16,00	72,64	1.162,29	16,00	1.162,29	16,00	1.162,29	0,00	0,00	100%	
18.23	90823	SINAPI	Porta de madeira para pintura, semi-oca (leve ou média), 90x210cm, espessura de 3,5cm, incluso dobradiças - fornecimento e instalação. af. 12/2019	un	1,00	492,49	492,49	0,00	0,00	0,00	0,00	1,00	492,49	0%	
18.24	90822	SINAPI	Porta de madeira para pintura, semi-oca (leve ou média), 80x210cm, espessura de 3,5cm, incluso dobradiças - fornecimento e instalação. af. 12/2019	un	2,00	406,87	813,74	0,00	0,00	0,00	0,00	2,00	813,74	0%	
18.25	9470	SINAPI	Porta em alumínio anodizado cor N/2/P, de abrir, em tubo quadrado 2"x1" com encaixamentos de 18cm	M2	1,26	488,19	612,60	0,00	0,00	0,00	0,00	1,26	612,60	0%	
8.11	13131	ORSE	Luminária em LED para iluminação pública, 150W, bivolt, Selo A Inmetro, corpo em	un	6	1.838,50	11.031,00	0,00	0,00	0,00	0,00	6,00	11.031,00	80%	
PREÇO TOTAL					R\$	1.055.985,64									
MEDIÇÃO =>					R\$	60.057,24									
ACUMULADO =>					R\$	842.988,26									
SALDO =>					R\$	212.997,38									

FELIX VALERIANO DE MOURA
SOCIO ADMINISTRADOR
CPF: 428.383.805-59

ADMILSON SANTANA REIS
RESPONSÁVEL TÉCNICO
CREA 051995208-1

Documento assinado digitalmente
FELIX VALERIANO DE MOURA
Data: 07/06/2023 10:21:31-0300
Verifique em https://validar.iti.gov.br

Documento assinado digitalmente
ADMILSON SANTANA REIS
Data: 07/06/2023 10:34:53-0300
Verifique em https://validar.iti.gov.br

Tony Felix Andrade
Tony Felix Andrade
Engenheiro Civil
CREA-BA: 052.059.677.8



Moura Construções e Locações EIRELI

CNPJ: 14.356.865/0001-08

CEP: 48.760-000

DIÁRIO DE OBRA

ENTIDADE/ÓRGÃO: PREFEITURA MUNICIPAL DE SANTA LUZ		
TOMADA DE PREÇO Nº 001/2022 OBRA Nº 010/2022	FOLHA:	DATA: 18/04/2023
EMPRESA: MOURA SERVIÇOS	N.º CONTRATO: 210/2022	
OBRA: REFORMA DE PRAÇA	CIDADE: SERRA BRANCA	

PRAZO CONTRATUAL: 120 DIAS	N.º OPERÁRIOS: 13
-------------------------------	-------------------

TEMPO:	MANHÃ: BOM <input checked="" type="checkbox"/> CHUVA <input type="checkbox"/>	TARDE: BOM <input type="checkbox"/> CHUVA <input type="checkbox"/>
ANOTAÇÕES DA EMPRESA (Serviços executados, solicitação de providências, observações)		EFETIVO DA OBRA MOURA CONSTRUÇÕES
Brinquedo - Play Aventura, modelo M-205, da Lúdico Brinquedos Inteligentes ou similar - fornecimento e montagem		ENGENHEIRO CIVIL 1
Gangorra nº 10 (padrão emurb)		ADMINISTRATIVO 1
PLANTIO DE PALMEIRA COM ALTURA DE MUDA MENOR OU IGUAL A 2,00 M. AF_05/2018		MESTRE DE OBRA 1
PINTURA DE PROTEÇÃO SOBRE MADEIRA, COM 02 DEMÃOS, VERNIZ POLISTEN - STAIN, AÇÃO FUNGICIDA E INSETICIDA, COR TRANSPARENTE, SAYERLACK OU SIMILAR		PEDREIRO 4
Forro de gesso comum, em placas 60x60 cm, inclusive madeiramento com ripões 3,5cm x 5,5cm, instalado		AJUDANTE 6
Piso alta resistência 12 mm, cor cinza, com juntas plásticas, polimento até o esmeril 400 e enceramento, exclusive argamassa de regularização, aplicado		TOTAL 13

Admilson Santana Reis
Engenheiro Civil
CREA 051995208-1

Tony Felix Andrade
Engenheiro Civil
CREA-BA: 052.059.677.8



Moura Construções e Locações EIRELI

CNPJ: 14.356.865/0001-08

CEP: 48.760-000

DIÁRIO DE OBRA

ENTIDADE/ÓRGÃO: PREFEITURA MUNICIPAL DE SANTA LUZ		
TOMADA DE PREÇO Nº 001/2022 OBRA Nº 010/2022	FOLHA:	DATA: 19/04/2023
EMPRESA: MOURA SERVIÇOS	N.º CONTRATO: 210/2022	
OBRA: REFORMA DE PRAÇA	CIDADE: SERRA BRANCA	

PRAZO CONTRATUAL: 120 DIAS	N.º OPERÁRIOS: 13
-------------------------------	-------------------

TEMPO:	MANHÃ: BOM <input checked="" type="checkbox"/> CHUVA <input type="checkbox"/>	TARDE: BOM <input type="checkbox"/> CHUVA <input type="checkbox"/>
ANOTAÇÕES DA EMPRESA (Serviços executados, solicitação de providências, observações)		EFETIVO DA OBRA MOURA CONSTRUÇÕES
Brinquedo - Play Aventura, modelo M-205, da Lúdico Brinquedos Inteligentes ou similar - fornecimento e montagem Gangorra nº 10 (padrão emurb) PLANTIO DE PALMEIRA COM ALTURA DE MUDA MENOR OU IGUAL A 2,00 M. AF_05/2018 PINTURA DE PROTEÇÃO SOBRE MADEIRA, COM 02 DEMÃOS, VERNIZ POLISTEN - STAIN, AÇÃO FUNGICIDA E INSETICIDA, COR TRANSPARENTE, SAYERLACK OU SIMILAR Forro de gesso comum, em placas 60x60 cm, inclusive madeiramento com ripões 3,5cm x 5,5cm, instalado Piso alta resistência 12 mm, cor cinza, com juntas plásticas, polimento até o esmeril 400 e enceramento, exclusive argamassa de regularização, aplicado	ENGENHEIRO CIVIL	1
	ADMINISTRATIVO	1
	MESTRE DE OBRA	1
	PEDREIRO	4
	AJUDANTE	6
	TOTAL	13

Admilson Santana Reis
Engenheiro Civil
CREA 051995208-1

Tony Felix Andrade
Engenheiro Civil
CREA-BA: 052.059.677.8



Moura Construções e Locações EIRELI

CNPJ: 14.356.865/0001-08

CEP. 48.760-000

DIÁRIO DE OBRA

ENTIDADE/ÓRGÃO: PREFEITURA MUNICIPAL DE SANTA LUZ			
TOMADA DE PREÇO Nº 001/2022 OBRA Nº 010/2022		FOLHA:	DATA: 20/04/2023
EMPRESA:	MOURA SERVIÇOS	N.º CONTRATO: 210/2022	
OBRA:	REFORMA DE PRAÇA	CIDADE: SERRA BRANCA	
PRAZO CONTRATUAL: 120 DIAS		N.º OPERÁRIOS: 13	
TEMPO:	MANHÃ: BOM <input type="checkbox"/> CHUVA <input type="checkbox"/>	TARDE: BOM <input type="checkbox"/>	CHUVA <input type="checkbox"/>
ANOTAÇÕES DA EMPRESA (Serviços executados, solicitação de providências, observações)		EFETIVO DA OBRA MOURA CONSTRUÇÕES	
Brinquedo - Play Aventura, modelo M-205, da Lúdico Brinquedos Inteligentes ou similar - fornecimento e montagem Gangorra nº 10 (padrão emurb) PLANTIO DE PALMEIRA COM ALTURA DE MUDA MENOR OU IGUAL A 2,00 M. AF_05/2018 PINTURA DE PROTEÇÃO SOBRE MADEIRA, COM 02 DEMÃOS, VERNIZ POLISTEN - STAIN, AÇÃO FUNGICIDA E INSETICIDA, COR TRANSPARENTE, SAYERLACK OU SIMILAR Forro de gesso comum, em placas 60x60 cm, inclusive madeiramento com ripões 3,5cm x 5,5cm, instalado Piso alta resistência 12 mm, cor cinza, com juntas plásticas, polimento até o esmeril 400 e enceramento, exclusive argamassa de regularização, aplicado		ENGENHEIRO CIVIL	1
		ADMINISTRATIVO	1
		MESTRE DE OBRA	1
		PEDREIRO	4
		AJUDANTE	6
		TOTAL	13

Admilson Santaná Reis
Engenheiro Civil
CREA 051995208-1

Tony Felix Andrade
Engenheiro Civil
CREA-BA: 052.059.677.8



Moura Construções e Locações EIRELI

CNPJ: 14.356.865/0001-08

CEP. 48.760-000

DIÁRIO DE OBRA

ENTIDADE/ÓRGÃO: PREFEITURA MUNICIPAL DE SANTA LUZ			
TOMADA DE PREÇO Nº 001/2022 OBRA Nº 010/2022		FOLHA:	DATA: 21/04/2023
EMPRESA:	MOURA SERVIÇOS	N.º CONTRATO: 210/2022	
OBRA:	REFORMA DE PRAÇA	CIDADE: SERRA BRANCA	
PRAZO CONTRATUAL: 120 DIAS	N.º OPERÁRIOS: 13		
TEMPO:	MANHÃ: BOM <input checked="" type="checkbox"/> CHUVA <input type="checkbox"/>	TARDE: BOM <input type="checkbox"/> CHUVA <input type="checkbox"/>	
ANOTAÇÕES DA EMPRESA (Serviços executados, solicitação de providências, observações)		EFETIVO DA OBRA MOURA CONSTRUÇÕES	
Brinquedo - Play Aventura, modelo M-205, da Lúdico Brinquedos Inteligentes ou similar - fornecimento e montagem Gangorra nº 10 (padrão emurb) PLANTIO DE PALMEIRA COM ALTURA DE MUDA MENOR OU IGUAL A 2,00 M. AF_05/2018 PINTURA DE PROTEÇÃO SOBRE MADEIRA, COM 02 DEMÃOS, VERNIZ POLISTEN - STAIN, AÇÃO FUNGICIDA E INSETICIDA, COR TRANSPARENTE, SAYERLACK OU SIMILAR Forro de gesso comum, em placas 60x60 cm, inclusive madeiramento com ripões 3,5cm x 5,5cm, instalado Piso alta resistência 12 mm, cor cinza, com juntas plásticas, polimento até o esmeril 400 e enceramento, exclusive argamassa de regularização, aplicado	ENGENHEIRO CIVIL	1	
	ADMINISTRATIVO	1	
	MESTRE DE OBRA	1	
	PEDREIRO	4	
	AJUDANTE	6	
	TOTAL	13	

Admilson Santana Reis
Engenheiro Civil
CREA 051995208-1

Tony Felix Andrade
Engenheiro Civil
CREA-BA: 052.059.677.8



Moura Construções e Locações EIRELI

CNPJ: 14.356.865/0001-08

CEP. 48.760-000

DIÁRIO DE OBRA

ENTIDADE/ÓRGÃO: PREFEITURA MUNICIPAL DE SANTA LUZ			
TOMADA DE PREÇO Nº 001/2022		FOLHA:	DATA:
OBRA Nº 010/2022			22/04/2023
EMPRESA:	MOURA SERVIÇOS		N.º CONTRATO: 210/2022
OBRA:	REFORMA DE PRAÇA		CIDADE: SERRA BRANCA
PRAZO CONTRATUAL:	N.º OPERÁRIOS: 0		
120 DIAS			
TEMPO:	MANHÃ: BOM <input checked="" type="checkbox"/>	CHUVA <input type="checkbox"/>	TARDE: BOM <input type="checkbox"/>
			CHUVA <input type="checkbox"/>
ANOTAÇÕES DA EMPRESA (Serviços executados, solicitação de providências, observações)		EFETIVO DA OBRA MOURA CONSTRUÇÕES	
NENHUMA ATIVIDADE		ENGENHEIRO CIVIL	
		ADMINISTRATIVO	
		MESTRE DE OBRA	
		PEDREIRO	
		AJUDANTE	
		TOTAL	0

Tony Felix Andrade
Engenheiro Civil
CREA-BA: 052.069.677.8

Admilson Santana Reis
Engenheiro Civil
CREA 051995208-1



Moura Construções e Locações EIRELI

CNPJ: 14.356.865/0001-08

CEP. 48.760-000

DIÁRIO DE OBRA

ENTIDADE/ÓRGÃO: PREFEITURA MUNICIPAL DE SANTA LUZ			
TOMADA DE PREÇO Nº 001/2022 OBRA Nº 010/2022		FOLHA:	DATA: 23/04/2023
EMPRESA:	MOURA SERVIÇOS		N.º CONTRATO: 210/2022
OBRA:	REFORMA DE PRAÇA		CIDADE: SERRA BRANCA
PRAZO CONTRATUAL: 120 DIAS	N.º OPERÁRIOS: 0		
TEMPO:	MANHÃ: BOM <input checked="" type="checkbox"/> CHUVA <input type="checkbox"/>	TARDE: BOM <input type="checkbox"/> CHUVA <input type="checkbox"/>	
ANOTAÇÕES DA EMPRESA (Serviços executados, solicitação de providências, observações)		EFETIVO DA OBRA MOURA CONSTRUÇÕES	
NENHUMA ATIVIDADE		ENGENHEIRO CIVIL	
		ADMINISTRATIVO	
		MESTRE DE OBRA	
		PEDREIRO	
		AJUDANTE	
		TOTAL	0

Tony Felix Andrade
Engenheiro Civil
CREA-BA: 052.059.677.8

Admilson Santana Reis
Engenheiro Civil
CREA 051995208-1



Moura Construções e Locações EIRELI

CNPJ: 14.356.865/0001-08

CEP. 48.760-000

DIÁRIO DE OBRA

ENTIDADE/ÓRGÃO: PREFEITURA MUNICIPAL DE SANTA LUZ			
TOMADA DE PREÇO Nº 001/2022 OBRA Nº 010/2022		FOLHA:	DATA: 24/04/2023
EMPRESA:	MOURA SERVIÇOS	N.º CONTRATO: 210/2022	
OBRA:	REFORMA DE PRAÇA	CIDADE: SERRA BRANCA	
PRAZO CONTRATUAL: 120 DIAS	N.º OPERÁRIOS: 13		
TEMPO:	MANHÃ: BOM <input checked="" type="checkbox"/> CHUVA <input type="checkbox"/>	TARDE: BOM <input type="checkbox"/> CHUVA <input type="checkbox"/>	
ANOTAÇÕES DA EMPRESA (Serviços executados, solicitação de providências, observações)		EFETIVO DA OBRA MOURA CONSTRUÇÕES	
PLANTIO DE PALMEIRA COM ALTURA DE MUDA MENOR OU IGUAL A 2,00 M. AF_05/2018 PINTURA DE PROTEÇÃO SOBRE MADEIRA, COM 02 DEMÃOS, VERNIZ POLISTEN - STAIN, AÇÃO FUNGICIDA E INSETICIDA, COR TRANSPARENTE, SAYERLACK OU SIMILAR Piso alta resistência 12 mm, cor cinza, com juntas plásticas, polimento até o esmeril 400 e enceramento, exclusive argamassa de regularização, aplicado	ENGENHEIRO CIVIL	1	
	ADMINISTRATIVO	1	
	MESTRE DE OBRA	1	
	PEDREIRO	4	
	AJUDANTE	6	
	TOTAL	13	

Tony Felix Andrade
Engenheiro Civil
CREA-BA: 052.059.677.8

Admilson Santana Reis
Engenheiro Civil
CREA 051995208-1



Moura Construções e Locações EIRELI

CNPJ: 14.356.865/0001-08

CEP. 48.760-000

DIÁRIO DE OBRA

ENTIDADE/ÓRGÃO: PREFEITURA MUNICIPAL DE SANTA LUZ			
TOMADA DE PREÇO Nº 001/2022 OBRA Nº 010/2022		FOLHA:	DATA: 25/04/2023
EMPRESA:	MOURA SERVIÇOS	N.º CONTRATO: 210/2022	
OBRA:	REFORMA DE PRAÇA	CIDADE: SERRA BRANCA	
PRAZO CONTRATUAL: 120 DIAS	N.º OPERÁRIOS: 13		
TEMPO:	MANHÃ: BOM <input checked="" type="checkbox"/> CHUVA <input type="checkbox"/>	TARDE: BOM <input type="checkbox"/> CHUVA <input type="checkbox"/>	
ANOTAÇÕES DA EMPRESA (Serviços executados, solicitação de providências, observações)		EFETIVO DA OBRA MOURA CONSTRUÇÕES	
PLANTIO DE PALMEIRA COM ALTURA DE MUDA MENOR OU IGUAL A 2,00 M. AF_05/2018 PINTURA DE PROTEÇÃO SOBRE MADEIRA, COM 02 DEMÃOS, VERNIZ POLISTEN - STAIN, AÇÃO FUNGICIDA E INSETICIDA, COR TRANSPARENTE, SAYERLACK OU SIMILAR Piso alta resistência 12 mm, cor cinza, com juntas plásticas, polimento até o esmeril 400 e enceramento, exclusive argamassa de regularização, aplicado	ENGENHEIRO CIVIL	1	
	ADMINISTRATIVO	1	
	MESTRE DE OBRA	1	
	PEDREIRO	4	
	AJUDANTE	6	
	TOTAL	13	

Tony Felix Andrade
Engenheiro Civil
CREA-BA: 052.069.677.8

Admilson Santana Reis
Engenheiro Civil
CREA 051995208-1



Moura Construções e Locações EIRELI

CNPJ: 14.356.865/0001-08

CEP. 48.760-000

DIÁRIO DE OBRA

ENTIDADE/ÓRGÃO: PREFEITURA MUNICIPAL DE SANTA LUZ			
TOMADA DE PREÇO Nº 001/2022 OBRA Nº 010/2022		FOLHA:	DATA: 26/04/2023
EMPRESA:	MOURA SERVIÇOS	N.º CONTRATO: 210/2022	
OBRA:	REFORMA DE PRAÇA	CIDADE: SERRA BRANCA	
PRAZO CONTRATUAL: 120 DIAS	N.º OPERÁRIOS: 13		
TEMPO:	MANHÃ: BOM <input checked="" type="checkbox"/> CHUVA <input type="checkbox"/>	TARDE: BOM <input type="checkbox"/> CHUVA <input type="checkbox"/>	
ANOTAÇÕES DA EMPRESA (Serviços executados, solicitação de providências, observações)	EFETIVO DA OBRA MOURA CONSTRUÇÕES		
PLANTIO DE PALMEIRA COM ALTURA DE MUDA MENOR OU IGUAL A 2,00 M. AF_05/2018 PINTURA DE PROTEÇÃO SOBRE MADEIRA, COM 02 DEMÃOS, VERNIZ POLISTEN - STAIN, AÇÃO FUNGICIDA E INSETICIDA, COR TRANSPARENTE, SAYERLACK OU SIMILAR Piso alta resistência 12 mm, cor cinza, com juntas plásticas, polimento até o esmeril 400 e enceramento, exclusive argamassa de regularização, aplicado	ENGENHEIRO CIVIL	1	
	ADMINISTRATIVO	1	
	MESTRE DE OBRA	1	
	PEDREIRO	4	
	AJUDANTE	6	
	TOTAL	13	

Tony Felix Andrade
Engenheiro Civil
CREA-BA: 052.069.677.8

Admilson Santana Reis
Engenheiro Civil
CREA 051995208-1



Moura Construções e Locações EIRELI

CNPJ: 14.356.865/0001-08

CEP. 48.760-000

DIÁRIO DE OBRA

ENTIDADE/ÓRGÃO: PREFEITURA MUNICIPAL DE SANTA LUZ			
TOMADA DE PREÇO Nº 001/2022 OBRA Nº 010/2022		FOLHA:	DATA: 27/04/2023
EMPRESA:	MOURA SERVIÇOS	N.º CONTRATO: 210/2022	
OBRA:	REFORMA DE PRAÇA	CIDADE: SERRA BRANCA	
PRAZO CONTRATUAL: 120 DIAS	N.º OPERÁRIOS: 13		
TEMPO:	MANHÃ: BOM <input checked="" type="checkbox"/> CHUVA <input type="checkbox"/>	TARDE:	BOM <input type="checkbox"/> CHUVA <input type="checkbox"/>
ANOTAÇÕES DA EMPRESA (Serviços executados, solicitação de providências, observações)		EFETIVO DA OBRA MOURA CONSTRUÇÕES	
PLANTIO DE PALMEIRA COM ALTURA DE MUDA MENOR OU IGUAL A 2,00 M. AF_05/2018 PINTURA DE PROTEÇÃO SOBRE MADEIRA, COM 02 DEMÃOS, VERNIZ POLISTEN - STAIN, AÇÃO FUNGICIDA E INSETICIDA, COR TRANSPARENTE, SAYERLACK OU SIMILAR Piso alta resistência 12 mm, cor cinza, com juntas plásticas, polimento até o esmeril 400 e enceramento, exclusive argamassa de regularização, aplicado	ENGENHEIRO CIVIL	1	
	ADMINISTRATIVO	1	
	MESTRE DE OBRA	1	
	PEDREIRO	4	
	AJUDANTE	6	
	TOTAL	13	

Tony Felix Andrade
Engenheiro Civil
CREA-BA: 052.069.677.8

Admilson Santana Reis
Engenheiro Civil
CREA 051995208-1



Moura Construções e Locações EIRELI

CNPJ: 14.356.865/0001-08

CEP: 48.760-000

DIÁRIO DE OBRA

ENTIDADE/ÓRGÃO: PREFEITURA MUNICIPAL DE SANTA LUZ			
TOMADA DE PREÇO Nº 001/2022 OBRA Nº 010/2022		FOLHA:	DATA: 28/04/2023
EMPRESA:	MOURA SERVIÇOS	N.º CONTRATO: 210/2022	
OBRA:	REFORMA DE PRAÇA	CIDADE: SERRA BRANCA	
PRAZO CONTRATUAL: 120 DIAS	N.º OPERÁRIOS: 13		
TEMPO:	MANHÃ: BOM <input checked="" type="checkbox"/> CHUVA <input type="checkbox"/>	TARDE: BOM <input type="checkbox"/> CHUVA <input type="checkbox"/>	
ANOTAÇÕES DA EMPRESA (Serviços executados, solicitação de providências, observações)		EFETIVO DA OBRA MOURA CONSTRUÇÕES	
PLANTIO DE PALMEIRA COM ALTURA DE MUDA MENOR OU IGUAL A 2,00 M. AF_05/2018 PINTURA DE PROTEÇÃO SOBRE MADEIRA, COM 02 DEMÃOS, VERNIZ POLISTEN - STAIN, AÇÃO FUNGICIDA E INSETICIDA, COR TRANSPARENTE, SAYERLACK OU SIMILAR Piso alta resistência 12 mm, cor cinza, com juntas plásticas, polimento até o esmeril 400 e enceramento, exclusive argamassa de regularização, aplicado	ENGENHEIRO CIVIL	1	
	ADMINISTRATIVO	1	
	MESTRE DE OBRA	1	
	PEDREIRO	4	
	AJUDANTE	6	
	TOTAL	13	

Tony Felix Andrade
Engenheiro Civil
CREA-BA: 052.069.677.8

Admilson Santana Reis
Engenheiro Civil
CREA 051995208-1



Moura Construções e Locações EIRELI

CNPJ: 14.356.865/0001-08

CEP. 48.760-000

DIÁRIO DE OBRA

ENTIDADE/ÓRGÃO: PREFEITURA MUNICIPAL DE SANTA LUZ			
TOMADA DE PREÇO Nº 001/2022		OBRA Nº 010/2022	
EMPRESA: MOURA SERVIÇOS		FOLHA:	DATA: 29/04/2023
OBRA: REFORMA DE PRAÇA		N.º CONTRATO: 210/2022	
PRAZO CONTRATUAL: 120 DIAS		N.º OPERÁRIOS: 0	
TEMPO: MANHÃ: BOM <input checked="" type="checkbox"/> CHUVA <input type="checkbox"/>		TARDE: BOM <input type="checkbox"/> CHUVA <input type="checkbox"/>	
ANOTAÇÕES DA EMPRESA (Serviços executados, solicitação de providências, observações)		EFETIVO DA OBRA MOURA CONSTRUÇÕES	
NENHUMA ATIVIDADE		ENGENHEIRO CIVIL	
		ADMINISTRATIVO	
		MESTRE DE OBRA	
		PEDREIRO	
		AJUDANTE	
		TOTAL	0

Tony Felix Andrade
Engenheiro Civil
CREA-BA: 052.069.677.8

Admilson Santana Reis
Engenheiro Civil
CREA 051995208-1



Moura Construções e Locações EIRELI

CNPJ: 14.356.865/0001-08 CEP. 48.760-000

DIÁRIO DE OBRA

ENTIDADE/ÓRGÃO: PREFEITURA MUNICIPAL DE SANTA LUZ			
TOMADA DE PREÇO Nº 001/2022 OBRA Nº 010/2022		FOLHA:	DATA: 30/04/2023
EMPRESA:	MOURA SERVIÇOS	N.º CONTRATO: 210/2022	
OBRA:	REFORMA DE PRAÇA	CIDADE: SERRA BRANCA	
PRAZO CONTRATUAL: 120 DIAS	N.º OPERÁRIOS: 0		
TEMPO:	MANHÃ: BOM <input checked="" type="checkbox"/> CHUVA <input type="checkbox"/>	TARDE: BOM <input type="checkbox"/> CHUVA <input type="checkbox"/>	
ANOTAÇÕES DA EMPRESA (Serviços executados, solicitação de providências, observações)		EFETIVO DA OBRA MOURA CONSTRUÇÕES	
NENHUMA ATIVIDADE		ENGENHEIRO CIVIL	
		ADMINISTRATIVO	
		MESTRE DE OBRA	
		PEDREIRO	
		AJUDANTE	
		TOTAL	0

Tony Felix Andrade
Engenheiro Civil
CREA-BA: 052.069.677.8

Admilson Santana Reis
Engenheiro Civil
CREA 051995208-1



Moura Construções e Locações EIRELI

CNPJ: 14.356.865/0001-08

CEP. 48.760-000

DIÁRIO DE OBRA

ENTIDADE/ÓRGÃO: PREFEITURA MUNICIPAL DE SANTA LUZ			
TOMADA DE PREÇO Nº 001/2022 OBRA Nº 010/2022		FOLHA:	DATA: 01/05/2023
EMPRESA:	MOURA SERVIÇOS	N.º CONTRATO: 210/2022	
OBRA:	REFORMA DE PRAÇA	CIDADE: SERRA BRANCA	
PRAZO CONTRATUAL: 120 DIAS	N.º OPERÁRIOS: 10		
TEMPO:	MANHÃ: BOM <input checked="" type="checkbox"/> CHUVA <input type="checkbox"/>	TARDE: BOM <input type="checkbox"/> CHUVA <input type="checkbox"/>	
ANOTAÇÕES DA EMPRESA (Serviços executados, solicitação de providências, observações)		EFETIVO DA OBRA MOURA CONSTRUÇÕES	
ASSENTAMENTO DE PEÇAS DE EUCALIPTO TRATADO		ENGENHEIRO CIVIL	1
FORNECIMENTO DE PEÇA DE EUCALIPTO TRATADO		ADMINISTRATIVO	1
PINTURA DE PROTEÇÃO SOBRE MADEIRA, COM 02 DEMÃOS, VERNIZ POLISTEN - STAIN, AÇÃO FUNGICIDA E INSETICIDA, COR TRANSPARENTE, SAYERLACK OU SIMILAR		MESTRE DE OBRA	1
		PEDREIRO	3
		AJUDANTE	4
		TOTAL	10

Tony Felix Andrade
Engenheiro Civil
CREA-BA: 052.069.677.8

Admilson Santana Reis
Engenheiro Civil
CREA 051995208-1



Moura Construções e Locações EIRELI

CNPJ: 14.356.865/0001-08

CEP. 48.760-000

DIÁRIO DE OBRA

ENTIDADE/ÓRGÃO: PREFEITURA MUNICIPAL DE SANTA LUZ			
TOMADA DE PREÇO Nº 001/2022 OBRA Nº 010/2022		FOLHA:	DATA: 02/05/2023
EMPRESA:	MOURA SERVIÇOS	N.º CONTRATO: 210/2022	
OBRA:	REFORMA DE PRAÇA	CIDADE: SERRA BRANCA	
PRAZO CONTRATUAL: 120 DIAS	N.º OPERÁRIOS: 10		
TEMPO:	MANHÃ: BOM <input checked="" type="checkbox"/> CHUVA <input type="checkbox"/>	TARDE: BOM <input type="checkbox"/> CHUVA <input type="checkbox"/>	
ANOTAÇÕES DA EMPRESA (Serviços executados, solicitação de providências, observações)		EFETIVO DA OBRA MOURA CONSTRUÇÕES	
ASSENTAMENTO DE PEÇAS DE EUCALIPTO TRATADO	ENGENHEIRO CIVIL	1	
FORNECIMENTO DE PEÇA DE EUCALIPTO TRATADO	ADMINISTRATIVO	1	
PINTURA DE PROTEÇÃO SOBRE MADEIRA, COM 02 DEMÃOS, VERNIZ POLISTEN - STAIN, AÇÃO FUNGICIDA E INSETICIDA, COR TRANSPARENTE, SAYERLACK OU SIMILAR	MESTRE DE OBRA	1	
	PEDREIRO	3	
	AJUDANTE	4	
	TOTAL	10	

Tony Felix Andrade
Engenheiro Civil
CREA-BA: 052.069.677.8

Admilson Santaná Reis
Engenheiro Civil
CREA 051995208-1



Moura Construções e Locações EIRELI

CNPJ: 14.356.865/0001-08

CEP. 48.760-000

DIÁRIO DE OBRA

ENTIDADE/ÓRGÃO: PREFEITURA MUNICIPAL DE SANTA LUZ			
TOMADA DE PREÇO Nº 001/2022 OBRA Nº 010/2022		FOLHA:	DATA: 03/05/2023
EMPRESA:	MOURA SERVIÇOS	N.º CONTRATO: 210/2022	
OBRA:	REFORMA DE PRAÇA	CIDADE: SERRA BRANCA	
PRAZO CONTRATUAL: 120 DIAS	N.º OPERÁRIOS: 10		
TEMPO:	MANHÃ: BOM <input checked="" type="checkbox"/> CHUVA <input type="checkbox"/>	TARDE:	BOM <input type="checkbox"/> CHUVA <input type="checkbox"/>
ANOTAÇÕES DA EMPRESA (Serviços executados, solicitação de providências, observações)		EFETIVO DA OBRA MOURA CONSTRUÇÕES	
ASSENTAMENTO DE PEÇAS DE EUCALIPTO TRATADO	ENGENHEIRO CIVIL	1	
FORNECIMENTO DE PEÇA DE EUCALIPTO TRATADO	ADMINISTRATIVO	1	
PINTURA DE PROTEÇÃO SOBRE MADEIRA, COM 02 DEMÃOS, VERNIZ POLISTEN - STAIN, AÇÃO FUNGICIDA E INSETICIDA, COR TRANSPARENTE, SAYERLACK OU SIMILAR	MESTRE DE OBRA	1	
	PEDREIRO	3	
	AJUDANTE	4	
	TOTAL	10	

Tony Felix Andrade
Engenheiro Civil
CREA-BA: 052.069.677.8

Admilson Santana Reis
Engenheiro Civil
CREA 051995208-1



Moura Construções e Locações EIRELI

CNPJ: 14.356.865/0001-08

CEP. 48.760-000

DIÁRIO DE OBRA

ENTIDADE/ÓRGÃO: PREFEITURA MUNICIPAL DE SANTA LUZ			
TOMADA DE PREÇO Nº 001/2022 OBRA Nº 010/2022		FOLHA:	DATA: 04/05/2023
EMPRESA:	MOURA SERVIÇOS		N.º CONTRATO: 210/2022
OBRA:	REFORMA DE PRAÇA		CIDADE: SERRA BRANCA
PRAZO CONTRATUAL: 120 DIAS	N.º OPERÁRIOS: 10		
TEMPO:	MANHÃ: BOM <input checked="" type="checkbox"/> CHUVA <input type="checkbox"/>	TARDE: BOM <input type="checkbox"/> CHUVA <input type="checkbox"/>	
ANOTAÇÕES DA EMPRESA (Serviços executados, solicitação de providências, observações)		EFETIVO DA OBRA MOURA CONSTRUÇÕES	
ASSENTAMENTO DE PEÇAS DE EUCALIPTO TRATADO		ENGENHEIRO CIVIL	1
FORNECIMENTO DE PEÇA DE EUCALIPTO TRATADO		ADMINISTRATIVO	1
PINTURA DE PROTEÇÃO SOBRE MADEIRA, COM 02 DEMÃOS, VERNIZ POLISTEN - STAIN, AÇÃO FUNGICIDA E INSETICIDA, COR TRANSPARENTE, SAYERLACK OU SIMILAR		MESTRE DE OBRA	1
		PEDREIRO	3
		AJUDANTE	4
		TOTAL	10

Tony Felix Andrade
Engenheiro Civil
CREA-BA: 052.069.677.8

Admilson Santaná Reis
Engenheiro Civil
CREA 051995208-1



Moura Construções e Locações EIRELI

CNPJ: 14.356.865/0001-08 CEP. 48.760-000

DIÁRIO DE OBRA

ENTIDADE/ÓRGÃO: PREFEITURA MUNICIPAL DE SANTA LUZ			
TOMADA DE PREÇO Nº 001/2022 OBRA Nº 010/2022		FOLHA:	DATA: 05/05/2023
EMPRESA:	MOURA SERVIÇOS	N.º CONTRATO: 210/2022	
OBRA:	REFORMA DE PRAÇA	CIDADE: SERRA BRANCA	
PRAZO CONTRATUAL: 120 DIAS	N.º OPERÁRIOS: 10		
TEMPO:	MANHÃ: BOM <input checked="" type="checkbox"/> CHUVA <input type="checkbox"/>	TARDE: BOM <input type="checkbox"/> CHUVA <input type="checkbox"/>	
ANOTAÇÕES DA EMPRESA (Serviços executados, solicitação de providências, observações)		EFETIVO DA OBRA MOURA CONSTRUÇÕES	
ASSENTAMENTO DE PEÇAS DE EUCALIPTO TRATADO	ENGENHEIRO CIVIL	1	
FORNECIMENTO DE PEÇA DE EUCALIPTO TRATADO	ADMINISTRATIVO	1	
PINTURA DE PROTEÇÃO SOBRE MADEIRA, COM 02 DEMÃOS, VERNIZ POLISTEN - STAIN, AÇÃO FUNGICIDA E INSETICIDA, COR TRANSPARENTE, SAYERLACK OU SIMILAR	MESTRE DE OBRA	1	
	PEDREIRO	3	
	AJUDANTE	4	
	TOTAL	10	

Tony Felix Andrade
Engenheiro Civil
CREA-BA: 052.069.677.8

Admilson Santana Reis
Engenheiro Civil
CREA 051995208-1



Moura Construções e Locações EIRELI

CNPJ: 14.356.865/0001-08

CEP. 48.760-000

DIÁRIO DE OBRA

ENTIDADE/ÓRGÃO: PREFEITURA MUNICIPAL DE SANTA LUZ			
TOMADA DE PREÇO Nº 001/2022 OBRA Nº 010/2022		FOLHA:	DATA: 06/05/2023
EMPRESA:	MOURA SERVIÇOS		N.º CONTRATO: 210/2022
OBRA:	REFORMA DE PRAÇA		CIDADE: SERRA BRANCA
PRAZO CONTRATUAL: 120 DIAS	N.º OPERÁRIOS: 0		
TEMPO:	MANHÃ: BOM <input checked="" type="checkbox"/> CHUVA <input type="checkbox"/>	TARDE: BOM <input type="checkbox"/> CHUVA <input type="checkbox"/>	
ANOTAÇÕES DA EMPRESA (Serviços executados, solicitação de providências, observações)		EFETIVO DA OBRA MOURA CONSTRUÇÕES	
NENHUMA ATIVIDADE		ENGENHEIRO CIVIL	
		ADMINISTRATIVO	
		MESTRE DE OBRA	
		PEDREIRO	
		AJUDANTE	
		TOTAL	0

Tony Felix Andrade
Engenheiro Civil
CREA-BA: 052.069.677.8

Admilson Santana Reis
Engenheiro Civil
CREA 051995208-1



Moura Construções e Locações EIRELI

CNPJ: 14.356.865/0001-08

CEP. 48.760-000

DIÁRIO DE OBRA

ENTIDADE/ÓRGÃO: PREFEITURA MUNICIPAL DE SANTA LUZ			
TOMADA DE PREÇO Nº 001/2022 OBRA Nº 010/2022		FOLHA:	DATA: 07/05/2023
EMPRESA:	MOURA SERVIÇOS	N.º CONTRATO: 210/2022	
OBRA:	REFORMA DE PRAÇA	CIDADE: SERRA BRANCA	
PRAZO CONTRATUAL: 120 DIAS	N.º OPERÁRIOS: 0		
TEMPO:	MANHÃ: BOM <input checked="" type="checkbox"/> CHUVA <input type="checkbox"/>	TARDE: BOM <input type="checkbox"/> CHUVA <input type="checkbox"/>	
ANOTAÇÕES DA EMPRESA (Serviços executados, solicitação de providências, observações)		EFETIVO DA OBRA MOURA CONSTRUÇÕES	
NENHUMA ATIVIDADE		ENGENHEIRO CIVIL	
		ADMINISTRATIVO	
		MESTRE DE OBRA	
		PEDREIRO	
		AJUDANTE	
		TOTAL	0

Tony Felix Andrade
Engenheiro Civil
CREA-BA: 052.069.677.8

Admilson Santana Reis
Engenheiro Civil
CREA 051995208-1



Moura Construções e Locações EIRELI

CNPJ: 14.356.865/0001-08

CEP. 48.760-000

DIÁRIO DE OBRA

ENTIDADE/ÓRGÃO: PREFEITURA MUNICIPAL DE SANTA LUZ

TOMADA DE PREÇO Nº 001/2022
OBRA Nº 010/2022

FOLHA:

DATA:

08/05/2023

EMPRESA: MOURA SERVIÇOS

N.º CONTRATO: 210/2022

OBRA: REFORMA DE PRAÇA

CIDADE: SERRA BRANCA

PRAZO CONTRATUAL: 120 DIAS
N.º OPERÁRIOS: 10

TEMPO:	MANHÃ: BOM <input checked="" type="checkbox"/> CHUVA <input type="checkbox"/>	TARDE: BOM <input type="checkbox"/> CHUVA <input type="checkbox"/>
ANOTAÇÕES DA EMPRESA (Serviços executados, solicitação de providências, observações)		EFETIVO DA OBRA MOURA CONSTRUÇÕES
FORNECIMENTO E INSTALAÇÃO DE GRAMA SINTÉTICA 42MM, ALTA DURABILIDADE, COR VERDE, PROTEÇÃO RAIOS UV E LUZ SOLAR, INCLUSO COLA, TYPE, AREIA TRATADA, BORRACHA E MÃO DE OBRA ESPECIALIZADA PLANTA -, FORNECIMENTO E PLANTIO GRAMA ESMERALDA EM PLACAS, FORNECIMENTO E PLANTIO	ENGENHEIRO CIVIL	1
	ADMINISTRATIVO	1
	MESTRE DE OBRA	1
	PEDREIRO	3
	AJUDANTE	4
	TOTAL	10

Tony Felix Andrade
Engenheiro Civil
CREA-BA: 052.059.677.8

Admilson Santaná Reis
Engenheiro Civil
CREA 051995208-1



Moura Construções e Locações EIRELI

CNPJ: 14.356.865/0001-08

CEP. 48.760-000

DIÁRIO DE OBRA

ENTIDADE/ÓRGÃO: PREFEITURA MUNICIPAL DE SANTA LUZ			
TOMADA DE PREÇO Nº 001/2022 OBRA Nº 010/2022		FOLHA:	DATA: 09/05/2023
EMPRESA:	MOURA SERVIÇOS	N.º CONTRATO: 210/2022	
OBRA:	REFORMA DE PRAÇA	CIDADE: SERRA BRANCA	
PRAZO CONTRATUAL: 120 DIAS	N.º OPERÁRIOS: 10		
TEMPO:	MANHÃ: BOM <input checked="" type="checkbox"/> CHUVA <input type="checkbox"/>	TARDE: BOM <input type="checkbox"/> CHUVA <input type="checkbox"/>	
ANOTAÇÕES DA EMPRESA (Serviços executados, solicitação de providências, observações)		EFETIVO DA OBRA MOURA CONSTRUÇÕES	
FORNECIMENTO E INSTALAÇÃO DE GRAMA SINTÉTICA 42MM, ALTA DURABILIDADE, COR VERDE, PROTEÇÃO RAIOS UV E LUZ SOLAR, INCLUSO COLA, TYPE, AREIA TRATADA, BORRACHA E MÃO DE OBRA ESPECIALIZADA PLANTA -, FORNECIMENTO E PLANTIO GRAMA ESMERALDA EM PLACAS, FORNECIMENTO E PLANTIO		ENGENHEIRO CIVIL	1
		ADMINISTRATIVO	1
		MESTRE DE OBRA	1
		PEDREIRO	3
		AJUDANTE	4
		TOTAL	10

Tony Felix Andrade
Engenheiro Civil
CREA-BA: 052.069.677.8

Admilson Santana Reis
Engenheiro Civil
CREA 051995208-1



Moura Construções e Locações EIRELI

CNPJ: 14.356.865/0001-08

CEP. 48.760-000

DIÁRIO DE OBRA

ENTIDADE/ÓRGÃO: PREFEITURA MUNICIPAL DE SANTA LUZ			
TOMADA DE PREÇO Nº 001/2022 OBRA Nº 010/2022		FOLHA:	DATA: 10/05/2023
EMPRESA:	MOURA SERVIÇOS	N.º CONTRATO: 210/2022	
OBRA:	REFORMA DE PRAÇA	CIDADE: SERRA BRANCA	
PRAZO CONTRATUAL: 120 DIAS	N.º OPERÁRIOS: 10		
TEMPO:	MANHÃ: BOM <input checked="" type="checkbox"/> CHUVA <input type="checkbox"/>	TARDE:	BOM <input type="checkbox"/> CHUVA <input type="checkbox"/>
ANOTAÇÕES DA EMPRESA (Serviços executados, solicitação de providências, observações)		EFETIVO DA OBRA MOURA CONSTRUÇÕES	
FORNECIMENTO E INSTALAÇÃO DE GRAMA SINTÉTICA 42MM, ALTA DURABILIDADE, COR VERDE, PROTEÇÃO RAIOS UV E LUZ SOLAR, INCLUSO COLA, TYPE, AREIA TRATADA, BORRACHA E MÃO DE OBRA ESPECIALIZADA PLANTA -, FORNECIMENTO E PLANTIO GRAMA ESMERALDA EM PLACAS, FORNECIMENTO E PLANTIO		ENGENHEIRO CIVIL	1
		ADMINISTRATIVO	1
		MESTRE DE OBRA	1
		PEDREIRO	3
		AJUDANTE	4
		TOTAL	10

Tony Felix Andrade
Engenheiro Civil
CREA-BA: 052.059.677.8

Admilson Santana Reis
Engenheiro Civil
CREA 051995208-1



Moura Construções e Locações EIRELI

CNPJ: 14.356.865/0001-08

CEP. 48.760-000

DIÁRIO DE OBRA

ENTIDADE/ÓRGÃO: PREFEITURA MUNICIPAL DE SANTA LUZ			
TOMADA DE PREÇO Nº 001/2022 OBRA Nº 010/2022		FOLHA:	DATA: 11/05/2023
EMPRESA:	MOURA SERVIÇOS	N.º CONTRATO: 210/2022	
OBRA:	REFORMA DE PRAÇA	CIDADE: SERRA BRANCA	
PRAZO CONTRATUAL: 120 DIAS	N.º OPERÁRIOS: 10		
TEMPO:	MANHÃ: BOM <input checked="" type="checkbox"/> CHUVA <input type="checkbox"/>	TARDE:	BOM <input type="checkbox"/> CHUVA <input type="checkbox"/>
ANOTAÇÕES DA EMPRESA (Serviços executados, solicitação de providências, observações)		EFETIVO DA OBRA MOURA CONSTRUÇÕES	
FORNECIMENTO E INSTALAÇÃO DE GRAMA SINTÉTICA 42MM, ALTA DURABILIDADE, COR VERDE, PROTEÇÃO RAIOS UV E LUZ SOLAR, INCLUSO COLA, TYPE, AREIA TRATADA, BORRACHA E MÃO DE OBRA ESPECIALIZADA PLANTA -, FORNECIMENTO E PLANTIO GRAMA ESMERALDA EM PLACAS, FORNECIMENTO E PLANTIO		ENGENHEIRO CIVIL	1
		ADMINISTRATIVO	1
		MESTRE DE OBRA	1
		PEDREIRO	3
		AJUDANTE	4
		TOTAL	10

Tony Felix Andrade
Engenheiro Civil
CREA-BA: 052.059.677.8

Admilson Santaná Reis
Engenheiro Civil
CREA 051995208-1



Moura Construções e Locações EIRELI

CNPJ: 14.356.865/0001-08

CEP. 48.760-000

DIÁRIO DE OBRA

ENTIDADE/ÓRGÃO: PREFEITURA MUNICIPAL DE SANTA LUZ			
TOMADA DE PREÇO Nº 001/2022 OBRA Nº 010/2022		FOLHA:	DATA: 12/05/2023
EMPRESA:	MOURA SERVIÇOS	N.º CONTRATO: 210/2022	
OBRA:	REFORMA DE PRAÇA	CIDADE: SERRA BRANCA	
PRAZO CONTRATUAL: 120 DIAS	N.º OPERÁRIOS: 10		
TEMPO:	MANHÃ: BOM <input checked="" type="checkbox"/> CHUVA <input type="checkbox"/>	TARDE:	BOM <input type="checkbox"/> CHUVA <input type="checkbox"/>
ANOTAÇÕES DA EMPRESA (Serviços executados, solicitação de providências, observações)		EFETIVO DA OBRA MOURA CONSTRUÇÕES	
FORNECIMENTO E INSTALAÇÃO DE GRAMA SINTÉTICA 42MM, ALTA DURABILIDADE, COR VERDE, PROTEÇÃO RAIOS UV E LUZ SOLAR, INCLUSO COLA, TYPE, AREIA TRATADA, BORRACHA E MÃO DE OBRA ESPECIALIZADA PLANTA -, FORNECIMENTO E PLANTIO GRAMA ESMERALDA EM PLACAS, FORNECIMENTO E PLANTIO		ENGENHEIRO CIVIL	1
		ADMINISTRATIVO	1
		MESTRE DE OBRA	1
		PEDREIRO	3
		AJUDANTE	4
		TOTAL	10

Tony Felix Andrade
Engenheiro Civil
CREA-BA: 052.069.677.8

Admilson Santana Reis
Engenheiro Civil
CREA 051995208-1



Moura Construções e Locações EIRELI

CNPJ: 14.356.865/0001-08

CEP. 48.760-000

DIÁRIO DE OBRA

ENTIDADE/ÓRGÃO: PREFEITURA MUNICIPAL DE SANTA LUZ			
TOMADA DE PREÇO Nº 001/2022 OBRA Nº 010/2022		FOLHA:	DATA: 13/05/2023
EMPRESA:	MOURA SERVIÇOS	N.º CONTRATO: 210/2022	
OBRA:	REFORMA DE PRAÇA	CIDADE: SERRA BRANCA	
PRAZO CONTRATUAL: 120 DIAS	N.º OPERÁRIOS: 0		
TEMPO:	MANHÃ: BOM <input checked="" type="checkbox"/> CHUVA <input type="checkbox"/>	TARDE: BOM <input type="checkbox"/> CHUVA <input type="checkbox"/>	
ANOTAÇÕES DA EMPRESA (Serviços executados, solicitação de providências, observações)		EFETIVO DA OBRA MOURA CONSTRUÇÕES	
NENHUMA ATIVIDADE	ENGENHEIRO CIVIL		
	ADMINISTRATIVO		
	MESTRE DE OBRA		
	PEDREIRO		
	AJUDANTE		
	TOTAL	0	

Tony Felix Andrade
Engenheiro Civil
CREA-BA: 052.059.677.8

Admilson Santana Reis
Engenheiro Civil
CREA 051995208-1



Moura Construções e Locações EIRELI

CNPJ: 14.356.865/0001-08

CEP. 48.760-000

DIÁRIO DE OBRA

ENTIDADE/ÓRGÃO: PREFEITURA MUNICIPAL DE SANTA LUZ			
TOMADA DE PREÇO Nº 001/2022 OBRA Nº 010/2022		FOLHA:	DATA: 14/05/2023
EMPRESA:	MOURA SERVIÇOS	N.º CONTRATO: 210/2022	
OBRA:	REFORMA DE PRAÇA	CIDADE: SERRA BRANCA	
PRAZO CONTRATUAL: 120 DIAS	N.º OPERÁRIOS: 0		
TEMPO:	MANHÃ: BOM <input checked="" type="checkbox"/> CHUVA <input type="checkbox"/>	TARDE: BOM <input type="checkbox"/> CHUVA <input type="checkbox"/>	
ANOTAÇÕES DA EMPRESA (Serviços executados, solicitação de providências, observações)		EFETIVO DA OBRA MOURA CONSTRUÇÕES	
NENHUMA ATIVIDADE		ENGENHEIRO CIVIL	
		ADMINISTRATIVO	
		MESTRE DE OBRA	
		PEDREIRO	
		AJUDANTE	
		TOTAL	0

Admilson Santana Reis
Engenheiro Civil
CREA 051995208-1

Tony Felix Andrade
Engenheiro Civil
CREA-BA: 052.059.677.8



Moura Construções e Locações EIRELI

CNPJ: 14.356.865/0001-08

CEP. 48.760-000

DIÁRIO DE OBRA

ENTIDADE/ÓRGÃO: PREFEITURA MUNICIPAL DE SANTA LUZ		
TOMADA DE PREÇO Nº 001/2022 OBRA Nº 010/2022	FOLHA:	DATA: 15/05/2023

EMPRESA: MOURA SERVIÇOS	N.º CONTRATO: 210/2022
OBRA: REFORMA DE PRAÇA	CIDADE: SERRA BRANCA

PRAZO CONTRATUAL: 120 DIAS	N.º OPERÁRIOS: 10
-------------------------------	-------------------

TEMPO:	MANHÃ: BOM <input checked="" type="checkbox"/> CHUVA <input type="checkbox"/>	TARDE: BOM <input type="checkbox"/> CHUVA <input type="checkbox"/>
--------	---	--

ANOTAÇÕES DA EMPRESA (Serviços executados, solicitação de providências, observações)	EFETIVO DA OBRA MOURA CONSTRUÇÕES	
---	--------------------------------------	--

ALVENARIA DE VEDAÇÃO DE BLOCOS CERÂMICOS FURADOS NA VERTICAL DE 9X19X39CM (ESPESSURA 9CM) DE PAREDES COM ÁREA LÍQUIDA MAIOR OU IGUAL A 6M ² SEM VÃOS E ARGAMASSA DE ASSENTAMENTO COM PREPARO EM BETONEIRA. AF_06/2014	ENGENHEIRO CIVIL	1
	ADMINISTRATIVO	1
	MESTRE DE OBRA	1
	PEDREIRO	3
	AJUDANTE	4
	TOTAL	10
MASSA ÚNICA, PARA RECEBIMENTO DE PINTURA, EM ARGAMASSA TRAÇO 1:2:8, PREPARO MECÂNICO COM BETONEIRA 400L, APLICADA MANUALMENTE EM FACES INTERNAS DE PAREDES, ESPESSURA DE 10MM, COM EXECUÇÃO DE TALISCAS. AF_06/2014		
APLICAÇÃO E LIXAMENTO DE MASSA LÁTEX EM PAREDES, UMA DEMÃO. AF_06/2014		
APLICAÇÃO MANUAL DE PINTURA COM TINTA LÁTEX ACRÍLICA EM PAREDES, DUAS DEMÃOS. AF_06/2014		
PINTURA DE ACABAMENTO COM LIXAMENTO E APLICAÇÃO DE 02 DEMÃOS DE ESMALTE SINTÉTICO BRILHANTE SOBRE MADEIRA (SUVINIL OU SIMILAR)		

Tony Felix Andrade
Engenheiro Civil
CREA-BA: 052.069.677.8

Admilson Santana Reis
Engenheiro Civil
CREA 051995208-1





Moura Construções e Locações EIRELI

CNPJ: 14.356.865/0001-08

CEP. 48.760-000

DIÁRIO DE OBRA

ENTIDADE/ÓRGÃO: PREFEITURA MUNICIPAL DE SANTA LUZ			
TOMADA DE PREÇO Nº 001/2022 OBRA Nº 010/2022		FOLHA:	DATA: 16/05/2023
EMPRESA:	MOURA SERVIÇOS	N.º CONTRATO: 210/2022	
OBRA:	REFORMA DE PRAÇA	CIDADE: SERRA BRANCA	
PRAZO CONTRATUAL: 120 DIAS		N.º OPERÁRIOS: 10	
TEMPO:	MANHÃ: BOM <input checked="" type="checkbox"/> CHUVA <input type="checkbox"/>	TARDE: BOM <input type="checkbox"/> CHUVA <input type="checkbox"/>	
ANOTAÇÕES DA EMPRESA (Serviços executados, solicitação de providências, observações)		EFETIVO DA OBRA MOURA CONSTRUÇÕES	
ALVENARIA DE VEDAÇÃO DE BLOCOS CERÂMICOS FURADOS NA VERTICAL DE 9X19X39CM (ESPESSURA 9CM) DE PAREDES COM ÁREA LÍQUIDA MAIOR OU IGUAL A 6M² SEM VÃOS E ARGAMASSA DE ASSENTAMENTO COM PREPARO EM BETONEIRA. AF_06/2014 MASSA ÚNICA, PARA RECEBIMENTO DE PINTURA, EM ARGAMASSA TRAÇO 1:2:8, PREPARO MECÂNICO COM BETONEIRA 400L, APLICADA MANUALMENTE EM FACES INTERNAS DE PAREDES, ESPESSURA DE 10MM, COM EXECUÇÃO DE TALISCAS. AF_06/2014 APLICAÇÃO E LIXAMENTO DE MASSA LÁTEX EM PAREDES, UMA DEMÃO. AF_06/2014 APLICAÇÃO MANUAL DE PINTURA COM TINTA LÁTEX ACRÍLICA EM PAREDES, DUAS DEMÃOS. AF_06/2014 PINTURA DE ACABAMENTO COM LIXAMENTO E APLICAÇÃO DE 02 DEMÃOS DE ESMALTE SINTÉTICO BRILHANTE SOBRE MADEIRA (SUVINIL OU SIMILAR)		ENGENHEIRO CIVIL	1
		ADMINISTRATIVO	1
		MESTRE DE OBRA	1
		PEDREIRO	3
		AJUDANTE	4
		TOTAL	10

Tony Felix Andrade
Engenheiro Civil
CREA-BA: 052.069.677.8

Admilson Santana Reis
Engenheiro Civil
CREA 051995208-1



Moura Construções e Locações EIRELI

CNPJ: 14.356.865/0001-08

CEP. 48.760-000

DIÁRIO DE OBRA

ENTIDADE/ÓRGÃO: PREFEITURA MUNICIPAL DE SANTA LUZ			
TOMADA DE PREÇO Nº 001/2022 OBRA Nº 010/2022		FOLHA:	DATA: 17/05/2023
EMPRESA:	MOURA SERVIÇOS	N.º CONTRATO: 210/2022	
OBRA:	REFORMA DE PRAÇA	CIDADE: SERRA BRANCA	
PRAZO CONTRATUAL: 120 DIAS		N.º OPERÁRIOS: 10	
TEMPO:	MANHÃ: BOM <input checked="" type="checkbox"/> CHUVA <input type="checkbox"/>	TARDE: BOM <input type="checkbox"/> CHUVA <input type="checkbox"/>	
ANOTAÇÕES DA EMPRESA (Serviços executados, solicitação de providências, observações)		EFETIVO DA OBRA MOURA CONSTRUÇÕES	
ALVENARIA DE VEDAÇÃO DE BLOCOS CERÂMICOS FURADOS NA VERTICAL DE 9X19X39CM (ESPESSURA 9CM) DE PAREDES COM ÁREA LÍQUIDA MAIOR OU IGUAL A 6M ² SEM VÃOS E ARGAMASSA DE ASSENTAMENTO COM PREPARO EM BETONEIRA. AF_06/2014		ENGENHEIRO CIVIL	1
MASSA ÚNICA, PARA RECEBIMENTO DE PINTURA, EM ARGAMASSA TRAÇO 1:2:8, PREPARO MECÂNICO COM BETONEIRA 400L, APLICADA MANUALMENTE EM FACES INTERNAS DE PAREDES, ESPESSURA DE 10MM, COM EXECUÇÃO DE TALISCAS. AF_06/2014		ADMINISTRATIVO	1
APLICAÇÃO E LIXAMENTO DE MASSA LÁTEX EM PAREDES, UMA DEMÃO. AF_06/2014		MESTRE DE OBRA	1
APLICAÇÃO MANUAL DE PINTURA COM TINTA LÁTEX ACRÍLICA EM PAREDES, DUAS DEMÃOS. AF_06/2014		PEDREIRO	3
PINTURA DE ACABAMENTO COM LIXAMENTO E APLICAÇÃO DE 02 DEMÃOS DE ESMALTE SINTÉTICO BRILHANTE SOBRE MADEIRA (SUVINIL OU SIMILAR)		AJUDANTE	4
		TOTAL	10

Admilson Santana Reis
Engenheiro Civil
CREA 051995208-1

Tony Felix Andrade
Engenheiro Civil
CREA-BA: 052.059.677.8



Moura Construções e Locações EIRELI

CNPJ: 14.356.865/0001-08

CEP. 48.760-000

DIÁRIO DE OBRA

ENTIDADE/ÓRGÃO: PREFEITURA MUNICIPAL DE SANTA LUZ

TOMADA DE PREÇO Nº 001/2022
OBRA Nº 010/2022

FOLHA:

DATA:
18/05/2023

EMPRESA: MOURA SERVIÇOS

N.º CONTRATO: 210/2022

OBRA: REFORMA DE PRAÇA

CIDADE: SERRA BRANCA

PRAZO CONTRATUAL: 120 DIAS
N.º OPERÁRIOS: 10

TEMPO:	MANHÃ: BOM <input checked="" type="checkbox"/> CHUVA <input type="checkbox"/>	TARDE: BOM <input type="checkbox"/> CHUVA <input type="checkbox"/>
ANOTAÇÕES DA EMPRESA (Serviços executados, solicitação de providências, observações)		EFETIVO DA OBRA MOURA CONSTRUÇÕES
ALVENARIA DE VEDAÇÃO DE BLOCOS CERÂMICOS FURADOS NA VERTICAL DE 9X19X39CM (ESPESSURA 9CM) DE PAREDES COM ÁREA LÍQUIDA MAIOR OU IGUAL A 6M ² SEM VÃOS E ARGAMASSA DE ASSENTAMENTO COM PREPARO EM BETONEIRA. AF_06/2014 MASSA ÚNICA, PARA RECEBIMENTO DE PINTURA, EM ARGAMASSA TRAÇO 1:2:8, PREPARO MECÂNICO COM BETONEIRA 400L, APLICADA MANUALMENTE EM FACES INTERNAS DE PAREDES, ESPESSURA DE 10MM, COM EXECUÇÃO DE TALISCAS. AF_06/2014 APLICAÇÃO E LIXAMENTO DE MASSA LÁTEX EM PAREDES, UMA DEMÃO. AF_06/2014 APLICAÇÃO MANUAL DE PINTURA COM TINTA LÁTEX ACRÍLICA EM PAREDES, DUAS DEMÃOS. AF_06/2014 PINTURA DE ACABAMENTO COM LIXAMENTO E APLICAÇÃO DE 02 DEMÃOS DE ESMALTE SINTÉTICO BRILHANTE SOBRE MADEIRA (SUVINIL OU SIMILAR)	ENGENHEIRO CIVIL	1
	ADMINISTRATIVO	1
	MESTRE DE OBRA	1
	PEDREIRO	3
	AJUDANTE	4
	TOTAL	10

Tony Felix Andrade
Engenheiro Civil
CREA-BA: 052.069.677.8

Admilson Santaná Reis
Engenheiro Civil
CREA 051995208-1



Moura Construções e Locações EIRELI

CNPJ: 14.356.865/0001-08

CEP. 48.760-000

DIÁRIO DE OBRA

ENTIDADE/ÓRGÃO: PREFEITURA MUNICIPAL DE SANTA LUZ			
TOMADA DE PREÇO Nº 001/2022 OBRA Nº 010/2022		FOLHA:	DATA: 19/05/2023
EMPRESA:	MOURA SERVIÇOS	N.º CONTRATO: 210/2022	
OBRA:	REFORMA DE PRAÇA	CIDADE: SERRA BRANCA	
PRAZO CONTRATUAL: 120 DIAS	N.º OPERÁRIOS: 10		
TEMPO:	MANHÃ: BOM <input checked="" type="checkbox"/> CHUVA <input type="checkbox"/>	TARDE:	BOM <input type="checkbox"/> CHUVA <input type="checkbox"/>
ANOTAÇÕES DA EMPRESA (Serviços executados, solicitação de providências, observações)		EFETIVO DA OBRA MOURA CONSTRUÇÕES	
ALVENARIA DE VEDAÇÃO DE BLOCOS CERÂMICOS FURADOS NA VERTICAL DE 9X19X39CM (ESPESSURA 9CM) DE PAREDES COM ÁREA LÍQUIDA MAIOR OU IGUAL A 6M ² SEM VÃOS E ARGAMASSA DE ASSENTAMENTO COM PREPARO EM BETONEIRA. AF_06/2014 MASSA ÚNICA, PARA RECEBIMENTO DE PINTURA, EM ARGAMASSA TRAÇO 1:2:8, PREPARO MECÂNICO COM BETONEIRA 400L, APLICADA MANUALMENTE EM FACES INTERNAS DE PAREDES, ESPESSURA DE 10MM, COM EXECUÇÃO DE TALISCAS. AF_06/2014 APLICAÇÃO E LIXAMENTO DE MASSA LÁTEX EM PAREDES, UMA DEMÃO. AF_06/2014 APLICAÇÃO MANUAL DE PINTURA COM TINTA LÁTEX ACRÍLICA EM PAREDES, DUAS DEMÃOS. AF_06/2014 PINTURA DE ACABAMENTO COM LIXAMENTO E APLICAÇÃO DE 02 DEMÃOS DE ESMALTE SINTÉTICO BRILHANTE SOBRE MADEIRA (SUVINIL OU SIMILAR)	ENGENHEIRO CIVIL	1	
	ADMINISTRATIVO	1	
	MESTRE DE OBRA	1	
	PEDREIRO	3	
	AJUDANTE	4	
	TOTAL	10	

Admilson Santana Reis
Engenheiro Civil
CREA 051995208-1

Tony Felix Andrade
Engenheiro Civil
CREA-BA: 052.059.677.8



Moura Construções e Locações EIRELI

CNPJ: 14.356.865/0001-08

CEP. 48.760-000

DIÁRIO DE OBRA

ENTIDADE/ÓRGÃO: PREFEITURA MUNICIPAL DE SANTA LUZ			
TOMADA DE PREÇO Nº 001/2022 OBRA Nº 010/2022		FOLHA:	DATA: 20/05/2023
EMPRESA:	MOURA SERVIÇOS	N.º CONTRATO: 210/2022	
OBRA:	REFORMA DE PRAÇA	CIDADE: SERRA BRANCA	
PRAZO CONTRATUAL: 120 DIAS	N.º OPERÁRIOS: 0		
TEMPO:	MANHÃ: BOM <input checked="" type="checkbox"/> CHUVA <input type="checkbox"/>	TARDE:	BOM <input type="checkbox"/> CHUVA <input type="checkbox"/>
ANOTAÇÕES DA EMPRESA (Serviços executados, solicitação de providências, observações)		EFETIVO DA OBRA MOURA CONSTRUÇÕES	
NENHUMA ATIVIDADE		ENGENHEIRO CIVIL	
		ADMINISTRATIVO	
		MESTRE DE OBRA	
		PEDREIRO	
		AJUDANTE	
		TOTAL	0

Tony Felix Andrade
Engenheiro Civil
CREA-BA: 052.059.677.8

Admilson Santana Reis
Engenheiro Civil
CREA 051995208-1



Moura Construções e Locações EIRELI

CNPJ: 14.356.865/0001-08

CEP. 48.760-000

DIÁRIO DE OBRA

ENTIDADE/ÓRGÃO: PREFEITURA MUNICIPAL DE SANTA LUZ			
TOMADA DE PREÇO Nº 001/2022 OBRA Nº 010/2022		FOLHA:	DATA: 21/05/2023
EMPRESA:	MOURA SERVIÇOS	N.º CONTRATO: 210/2022	
OBRA:	REFORMA DE PRAÇA	CIDADE: SERRA BRANCA	
PRAZO CONTRATUAL: 120 DIAS	N.º OPERÁRIOS: 0		
TEMPO:	MANHÃ: BOM X <input type="checkbox"/> CHUVA <input type="checkbox"/>	TARDE: BOM X <input type="checkbox"/>	CHUVA <input type="checkbox"/>
ANOTAÇÕES DA EMPRESA (Serviços executados, solicitação de providências, observações)		EFETIVO DA OBRA MOURA CONSTRUÇÕES	
NENHUMA ATIVIDADE	ENGENHEIRO CIVIL		
	ADMINISTRATIVO		
	MESTRE DE OBRA		
	PEDREIRO		
	AJUDANTE		
	TOTAL	0	

Admilson Santana Reis
Engenheiro Civil
CREA 051995208-1

Tony Felix Andrade
Engenheiro Civil
CREA-BA: 052.069.677.8



Moura Construções e Locações EIRELI

CNPJ: 14.356.865/0001-08

CEP. 48.760-000

DIÁRIO DE OBRA

ENTIDADE/ÓRGÃO: PREFEITURA MUNICIPAL DE SANTA LUZ			
TOMADA DE PREÇO Nº 001/2022 OBRA Nº 010/2022		FOLHA:	DATA: 22/05/2023
EMPRESA:	MOURA SERVIÇOS	N.º CONTRATO: 210/2022	
OBRA:	REFORMA DE PRAÇA	CIDADE: SERRA BRANCA	
PRAZO CONTRATUAL: 120 DIAS	N.º OPERÁRIOS: 10		
TEMPO:	MANHÃ: BOM <input type="checkbox"/> CHUVA <input type="checkbox"/>	TARDE: BOM <input type="checkbox"/>	CHUVA <input type="checkbox"/>
ANOTAÇÕES DA EMPRESA (Serviços executados, solicitação de providências, observações)		EFETIVO DA OBRA MOURA CONSTRUÇÕES	
ESCAVAÇÃO MANUAL DE VALA PARA VIGA BALDRAME (INCLUINDO ESCAVAÇÃO PARA COLOCAÇÃO DE FÔRMAS). AF_06/2017 (COMPOSIÇÃO REPRESENTATIVA) EXECUÇÃO DE ESTRUTURAS DE CONCRETO ARMADO, PARA EDIFICAÇÃO HABITACIONAL UNIFAMILIAR TÉRREA (CASA EM EMPREENDIMENTOS), FCK = 25 MPA. AF_01/2017 PLACA DE INAUGURAÇÃO EM ALUMÍNIO COM ACRÍLICO, 80X60CM, COM LOGOMARCA E MOLDURA.	ENGENHEIRO CIVIL	1	
	ADMINISTRATIVO	1	
	MESTRE DE OBRA	1	
	PEDREIRO	3	
	AJUDANTE	4	
	TOTAL	10	

Admilson Santana Reis
Engenheiro Civil
CREA 051995208-1

Tony Felix Andrade
Engenheiro Civil
CREA-BA: 052.059.677.8



Moura Construções e Locações EIRELI

CNPJ: 14.356.865/0001-08

CEP. 48.760-000

DIÁRIO DE OBRA

ENTIDADE/ÓRGÃO: PREFEITURA MUNICIPAL DE SANTA LUZ			
TOMADA DE PREÇO Nº 001/2022 OBRA Nº 010/2022		FOLHA:	DATA: 23/05/2023
EMPRESA:	MOURA SERVIÇOS	N.º CONTRATO: 210/2022	
OBRA:	REFORMA DE PRAÇA	CIDADE: SERRA BRANCA	
PRAZO CONTRATUAL: 120 DIAS	N.º OPERÁRIOS: 10		
TEMPO:	MANHÃ: BOM <input type="checkbox"/> CHUVA X <input type="checkbox"/>	TARDE:	BOM <input type="checkbox"/> CHUVA X <input type="checkbox"/>
ANOTAÇÕES DA EMPRESA (Serviços executados, solicitação de providências, observações)		EFETIVO DA OBRA MOURA CONSTRUÇÕES	
ESCAVAÇÃO MANUAL DE VALA PARA VIGA BALDRAME (INCLUINDO ESCAVAÇÃO PARA COLOCAÇÃO DE FÔRMAS). AF_06/2017 (COMPOSIÇÃO REPRESENTATIVA) EXECUÇÃO DE ESTRUTURAS DE CONCRETO ARMADO, PARA EDIFICAÇÃO HABITACIONAL UNIFAMILIAR TÉRREA (CASA EM EMPREENDIMENTOS), FCK = 25 MPA. AF_01/2017 PLACA DE INAUGURAÇÃO EM ALUMÍNIO COM ACRÍLICO, 80X60CM, COM LOGOMARCA E MOLDURA.	ENGENHEIRO CIVIL	1	
	ADMINISTRATIVO	1	
	MESTRE DE OBRA	1	
	PEDREIRO	3	
	AJUDANTE	4	
	TOTAL	10	

Admilson Santana Reis
Engenheiro Civil
CREA 051995208-1

Felix Andrade
Engenheiro Civil
CREA-BA: 052.059.677.8



Moura Construções e Locações EIRELI

CNPJ: 14.356.865/0001-08

CEP. 48.760-000

DIÁRIO DE OBRA

ENTIDADE/ÓRGÃO: PREFEITURA MUNICIPAL DE SANTA LUZ			
TOMADA DE PREÇO Nº 001/2022		FOLHA:	DATA:
OBRA Nº 010/2022			24/05/2023
EMPRESA:	MOURA SERVIÇOS		N.º CONTRATO: 210/2022
OBRA:	REFORMA DE PRAÇA		CIDADE: SERRA BRANCA
PRAZO CONTRATUAL:	N.º OPERÁRIOS: 10		
120 DIAS			
TEMPO:	MANHÃ: BOM <input checked="" type="checkbox"/> CHUVA <input type="checkbox"/>	TARDE: BOM <input type="checkbox"/> CHUVA <input checked="" type="checkbox"/>	
ANOTAÇÕES DA EMPRESA (Serviços executados, solicitação de providências, observações)		EFETIVO DA OBRA MOURA CONSTRUÇÕES	
ESCAVAÇÃO MANUAL DE VALA PARA VIGA BALDRAME (INCLUINDO ESCAVAÇÃO PARA COLOCAÇÃO DE FÔRMAS). AF_06/2017 (COMPOSIÇÃO REPRESENTATIVA) EXECUÇÃO DE ESTRUTURAS DE CONCRETO ARMADO, PARA EDIFICAÇÃO HABITACIONAL UNIFAMILIAR TÉRREA (CASA EM EMPREENDIMENTOS), FCK = 25 MPA. AF_01/2017 PLACA DE INAUGURAÇÃO EM ALUMÍNIO COM ACRÍLICO, 80X60CM, COM LOGOMARCA E MOLDURA.		ENGENHEIRO CIVIL	1
		ADMINISTRATIVO	1
		MESTRE DE OBRA	1
		PEDREIRO	3
		AJUDANTE	4
		TOTAL	10

Tony Felix Andrade
Engenheiro Civil
CREA-BA: 052.009.677.8

Admilson Santana Reis
Engenheiro Civil
CREA 051995208-1



Moura Construções e Locações EIRELI

CNPJ: 14.356.865/0001-08

CEP. 48.760-000

DIÁRIO DE OBRA

ENTIDADE/ÓRGÃO: PREFEITURA MUNICIPAL DE SANTA LUZ			
TOMADA DE PREÇO Nº 001/2022 OBRA Nº 010/2022		FOLHA:	DATA: 25/05/2023
EMPRESA:	MOURA SERVIÇOS		N.º CONTRATO: 210/2022
OBRA:	REFORMA DE PRAÇA		CIDADE: SERRA BRANCA
PRAZO CONTRATUAL: 120 DIAS	N.º OPERÁRIOS: 10		
TEMPO:	MANHÃ: BOM <input checked="" type="checkbox"/> CHUVA <input type="checkbox"/>	TARDE: BOM <input type="checkbox"/> CHUVA <input type="checkbox"/>	
ANOTAÇÕES DA EMPRESA (Serviços executados, solicitação de providências, observações)		EFETIVO DA OBRA MOURA CONSTRUÇÕES	
ESCAVAÇÃO MANUAL DE VALA PARA VIGA BALDRAME (INCLUINDO ESCAVAÇÃO PARA COLOCAÇÃO DE FÔRMAS). AF_06/2017 (COMPOSIÇÃO REPRESENTATIVA) EXECUÇÃO DE ESTRUTURAS DE CONCRETO ARMADO, PARA EDIFICAÇÃO HABITACIONAL UNIFAMILIAR TÉRREA (CASA EM EMPREENDIMENTOS), FCK = 25 MPA. AF_01/2017 PLACA DE INAUGURAÇÃO EM ALUMÍNIO COM ACRÍLICO, 80X60CM, COM LOGOMARCA E MOLDURA.		ENGENHEIRO CIVIL	1
		ADMINISTRATIVO	1
		MESTRE DE OBRA	1
		PEDREIRO	3
		AJUDANTE	4
		TOTAL	10

Tony Felix Andrade
Engenheiro Civil
CREA-BA: 052.069.677.8

Admilson Santana Reis
Engenheiro Civil
CREA 051995208-1



Moura Construções e Locações EIRELI

CNPJ: 14.356.865/0001-08

CEP. 48.760-000

DIÁRIO DE OBRA

ENTIDADE/ÓRGÃO: PREFEITURA MUNICIPAL DE SANTA LUZ			
TOMADA DE PREÇO Nº 001/2022 OBRA Nº 010/2022		FOLHA:	DATA: 26/05/2023
EMPRESA:	MOURA SERVIÇOS		N.º CONTRATO: 210/2022
OBRA:	REFORMA DE PRAÇA		CIDADE: SERRA BRANCA
PRAZO CONTRATUAL: 120 DIAS	N.º OPERÁRIOS: 10		
TEMPO:	MANHÃ: BOM <input checked="" type="checkbox"/> CHUVA <input type="checkbox"/>	TARDE: BOM <input type="checkbox"/> CHUVA <input type="checkbox"/>	
ANOTAÇÕES DA EMPRESA (Serviços executados, solicitação de providências, observações)		EFETIVO DA OBRA MOURA CONSTRUÇÕES	
ESCAVAÇÃO MANUAL DE VALA PARA VIGA BALDRAME (INCLUINDO ESCAVAÇÃO PARA COLOCAÇÃO DE FÔRMAS). AF_06/2017 (COMPOSIÇÃO REPRESENTATIVA) EXECUÇÃO DE ESTRUTURAS DE CONCRETO ARMADO, PARA EDIFICAÇÃO HABITACIONAL UNIFAMILIAR TÉRREA (CASA EM EMPREENDIMENTOS), FCK = 25 MPA. AF_01/2017 PLACA DE INAUGURAÇÃO EM ALUMÍNIO COM ACRÍLICO, 80X60CM, COM LOGOMARCA E MOLDURA.		ENGENHEIRO CIVIL	1
		ADMINISTRATIVO	1
		MESTRE DE OBRA	1
		PEDREIRO	3
		AJUDANTE	4
		TOTAL	10

Tony Felix Andrade
Engenheiro Civil
CREA-BA: 052.069.677.8

Admilson Santana Reis
Engenheiro Civil
CREA 051995208-1



Moura Construções e Locações EIRELI

CNPJ: 14.356.865/0001-08

CEP. 48.760-000

DIÁRIO DE OBRA

ENTIDADE/ÓRGÃO: PREFEITURA MUNICIPAL DE SANTA LUZ			
TOMADA DE PREÇO Nº 001/2022		FOLHA:	DATA:
OBRA Nº 010/2022			27/05/2023
EMPRESA:	MOURA SERVIÇOS		N.º CONTRATO: 210/2022
OBRA:	REFORMA DE PRAÇA		CIDADE: SERRA BRANCA
PRAZO CONTRATUAL:	N.º OPERÁRIOS: 0		
120 DIAS			
TEMPO:	MANHÃ: BOM <input checked="" type="checkbox"/> CHUVA <input type="checkbox"/>	TARDE: BOM <input type="checkbox"/> CHUVA <input type="checkbox"/>	
ANOTAÇÕES DA EMPRESA (Serviços executados, solicitação de providências, observações)		EFETIVO DA OBRA MOURA CONSTRUÇÕES	
NENHUMA ATIVIDADE		ENGENHEIRO CIVIL	
		ADMINISTRATIVO	
		MESTRE DE OBRA	
		PEDREIRO	
		AJUDANTE	
		TOTAL	0

Tony Felix Andrade
Engenheiro Civil
CREA-BA: 052.059.677.8

Admilson Santana Reis
Engenheiro Civil
CREA 051995208-1



Moura Construções e Locações EIRELI

CNPJ: 14.356.865/0001-08

CEP. 48.760-000

DIÁRIO DE OBRA

ENTIDADE/ÓRGÃO: PREFEITURA MUNICIPAL DE SANTA LUZ			
TOMADA DE PREÇO Nº 001/2022		FOLHA:	DATA:
OBRA Nº 010/2022			28/05/2023
EMPRESA:	MOURA SERVIÇOS		N.º CONTRATO: 210/2022
OBRA:	REFORMA DE PRAÇA		CIDADE: SERRA BRANCA
PRAZO CONTRATUAL:	N.º OPERÁRIOS: 0		
120 DIAS			
TEMPO:	MANHÃ: BOM <input checked="" type="checkbox"/>	CHUVA <input type="checkbox"/>	TARDE: BOM <input type="checkbox"/>
			CHUVA <input type="checkbox"/>
ANOTAÇÕES DA EMPRESA (Serviços executados, solicitação de providências, observações)		EFETIVO DA OBRA MOURA CONSTRUÇÕES	
NENHUMA ATIVIDADE		ENGENHEIRO CIVIL	
		ADMINISTRATIVO	
		MESTRE DE OBRA	
		PEDREIRO	
		AJUDANTE	
		TOTAL	0

Tony Felix Andrade
Engenheiro Civil
CREA-BA: 052.059.677.8

Admilson Santana Reis
Engenheiro Civil
CREA 051995208-1



Moura Construções e Locações EIRELI

CNPJ: 14.356.865/0001-08

CEP. 48.760-000

DIÁRIO DE OBRA

ENTIDADE/ÓRGÃO: PREFEITURA MUNICIPAL DE SANTA LUZ			
TOMADA DE PREÇO Nº 001/2022 OBRA Nº 010/2022		FOLHA:	DATA: 29/05/2023
EMPRESA:	MOURA SERVIÇOS	N.º CONTRATO: 210/2022	
OBRA:	REFORMA DE PRAÇA	CIDADE: SERRA BRANCA	
PRAZO CONTRATUAL: 120 DIAS	N.º OPERÁRIOS: 10		
TEMPO:	MANHÃ: BOM <input checked="" type="checkbox"/> CHUVA <input type="checkbox"/>	TARDE:	BOM <input type="checkbox"/> CHUVA <input type="checkbox"/>
ANOTAÇÕES DA EMPRESA (Serviços executados, solicitação de providências, observações)		EFETIVO DA OBRA MOURA CONSTRUÇÕES	
EQUIPAMENTO DE GINÁSTICA - SURF COM PRESSÃO DE PERNAS - GALVANIZADO		ENGENHEIRO CIVIL	1
EQUIPAMENTO DE GINÁSTICA - RODA DE OMBRO - GALVANIZADO		ADMINISTRATIVO	1
INSTALAÇÃO DE PLACA ORIENTATIVA SOBRE EXERCÍCIOS, 2,00M X 1,00M, EM TUBO DE AÇO CARBONO - PARA ACADEMIA AO AR LIVRE / ACADEMIA DA TERCEIRA IDADE - ATL		MESTRE DE OBRA	1
INSTALADO SOBRE PISO DE CONCRETO EXISTENTE. AF_10/2021		PEDREIRO	3
Tela de aço galvanizado fio 10 bwg, malha 1", ondulada, quadrada, fixada em moldura constituída de barra chata de 1 1/2 x 1/4"		AJUDANTE	4
		TOTAL	10

Tony Felix Amirade
Engenheiro Civil
CREA-BA: 052.069.677.8

Admilson Santaná Reis
Engenheiro Civil
CREA 051995208-1



Moura Construções e Locações EIRELI

CNPJ: 14.356.865/0001-08

CEP. 48.760-000

DIÁRIO DE OBRA

ENTIDADE/ÓRGÃO: PREFEITURA MUNICIPAL DE SANTA LUZ			
TOMADA DE PREÇO Nº 001/2022 OBRA Nº 010/2022		FOLHA:	DATA: 30/05/2023
EMPRESA:	MOURA SERVIÇOS	N.º CONTRATO: 210/2022	
OBRA:	REFORMA DE PRAÇA	CIDADE: SERRA BRANCA	
PRAZO CONTRATUAL: 120 DIAS	N.º OPERÁRIOS: 10		
TEMPO:	MANHÃ: BOM <input checked="" type="checkbox"/> CHUVA <input type="checkbox"/>	TARDE: BOM <input type="checkbox"/> CHUVA <input type="checkbox"/>	
ANOTAÇÕES DA EMPRESA (Serviços executados, solicitação de providências, observações)		EFETIVO DA OBRA MOURA CONSTRUÇÕES	
EQUIPAMENTO DE GINÁSTICA - SURF COM PRESSÃO DE PERNAS - GALVANIZADO		ENGENHEIRO CIVIL	1
EQUIPAMENTO DE GINÁSTICA - RODA DE OMBRO - GALVANIZADO		ADMINISTRATIVO	1
INSTALAÇÃO DE PLACA ORIENTATIVA SOBRE EXERCÍCIOS, 2,00M X 1,00M, EM TUBO DE AÇO CARBONO - PARA ACADEMIA AO AR LIVRE / ACADEMIA DA TERCEIRA IDADE - ATI, INSTALADO SOBRE PISO DE CONCRETO EXISTENTE. AF_10/2021		MESTRE DE OBRA	1
Tela de aço galvanizado fio 10 bwg, malha 1", ondulada, quadrada, fixada em moldura constituída de barra chata de 1 1/2 x 1/4"		PEDREIRO	3
		AJUDANTE	4
		TOTAL	10

Tony Felix Andrade
Engenheiro Civil
CREA-BA: 052.069.677.8

Admilson Santana Reis
Engenheiro Civil
CREA 051995208-1



Moura Construções e Locações EIRELI

CNPJ: 14.356.865/0001-08

CEP. 48.760-000

DIÁRIO DE OBRA

ENTIDADE/ÓRGÃO: PREFEITURA MUNICIPAL DE SANTA LUZ			
TOMADA DE PREÇO Nº 001/2022 OBRA Nº 010/2022		FOLHA:	DATA: 31/05/2023
EMPRESA:	MOURA SERVIÇOS	N.º CONTRATO: 210/2022	
OBRA:	REFORMA DE PRAÇA	CIDADE: SERRA BRANCA	
PRAZO CONTRATUAL: 120 DIAS	N.º OPERÁRIOS: 10		
TEMPO:	MANHÃ: BOM <input checked="" type="checkbox"/> CHUVA <input type="checkbox"/>	TARDE: BOM <input type="checkbox"/> CHUVA <input type="checkbox"/>	
ANOTAÇÕES DA EMPRESA (Serviços executados, solicitação de providências, observações)		EFETIVO DA OBRA MOURA CONSTRUÇÕES	
EQUIPAMENTO DE GINÁSTICA - SURF COM PRESSÃO DE PERNAS - GALVANIZADO		ENGENHEIRO CIVIL	1
EQUIPAMENTO DE GINÁSTICA - RODA DE OMBRO - GALVANIZADO		ADMINISTRATIVO	1
INSTALAÇÃO DE PLACA ORIENTATIVA SOBRE EXERCÍCIOS, 2,00M X 1,00M, EM TUBO DE AÇO CARBONO - PARA ACADEMIA AO AR LIVRE / ACADEMIA DA TERCEIRA IDADE - ATIL, INSTALADO SOBRE PISO DE CONCRETO EXISTENTE. AF_10/2021		MESTRE DE OBRA	1
Tela de aço galvanizado fio 10 bwg, malha 1", ondulada, quadrada, fixada em moldura constituída de barra chata de 1 1/2 x 1/4"		PEDREIRO	3
		AJUDANTE	4
		TOTAL	10

Tony Felix Andrade
Engenheiro Civil
CREA-BA: 052.059.677.8

Admilson Santana Reis
Engenheiro Civil
CREA 051995208-1



Moura Construções e Locações EIRELI

CNPJ: 14.356.865/0001-08

CEP. 48.760-000

RELATORIO FOTOGRAFICO

ENTIDADE/ÓRGÃO: PREFEITURA MUNICIPAL DE SANTA LUZ		
TOMADA DE PREÇO Nº 001/2022 OBRA Nº 010/2022		DATA: 18/04/23 à 31/05/23
EMPRESA:	MOURA SERVIÇOS	N.º CONTRATO: 210/2022
OBRA:	REFORMA DA PRAÇA DA SERRA BRANCA, COMUNIDADE DA SERRA BRANCA DO MUNICIPIO DE SANTALUZ - BA	CIDADE: SERRA BRANCA



FOTO 1 – MONUMENTO/PLACA DE INAUGURAÇÃO





FOTO 2 – PINTURA DOS BANCOS E CANTEIROS

Tony Felix Andrade
Engenheiro Civil
CREA-BA: 052.059.677.8

Admilson Santana Reis
Engenheiro Civil
CREA 051995208-1

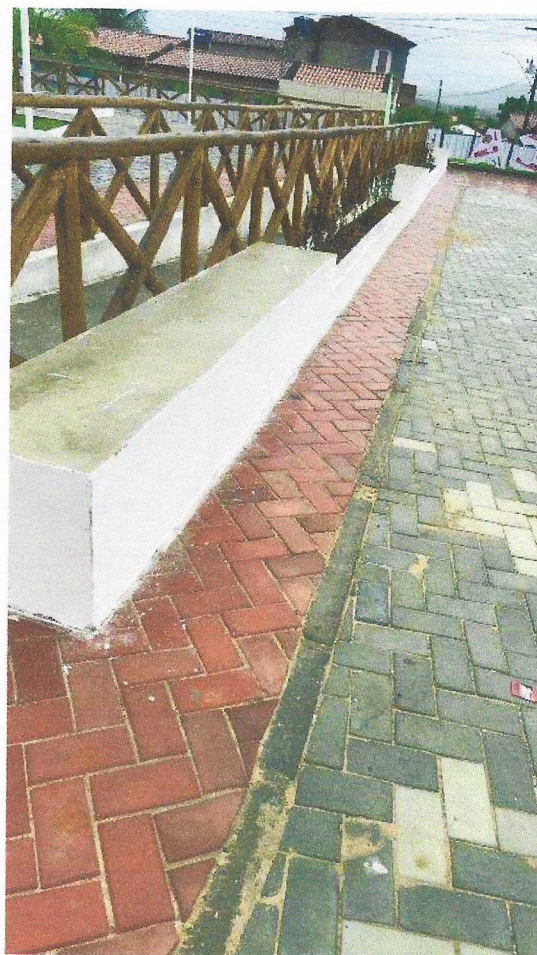

Moura Construções e Locações EIRELI

CNPJ: 14.356.865/0001-08

CEP. 48.760-000

RELATORIO FOTOGRAFICO

ENTIDADE/ÓRGÃO: PREFEITURA MUNICIPAL DE SANTA LUZ		
TOMADA DE PREÇO Nº 001/2022 OBRA Nº 010/2022		DATA: 18/04/23 à 31/05/23
EMPRESA:	MOURA SERVIÇOS	N.º CONTRATO: 210/2022
OBRA:	REFORMA DA PRAÇA DA SERRA BRANCA, COMUNIDADE DA SERRA BRANCA DO MUNICIPIO DE SANTALUZ - BA	CIDADE: SERRA BRANCA



FOTO 4 - GRAMA SINTETICA



FOTO 5 - ALAMBRADO

Iony Felix Andrade
Engenheiro Civil
CREA-BA: 052.059.677.8

Admilton Santana Reis
Engenheiro Civil
CREA 051995208-1



Moura Construções e Locações EIRELI

CNPJ: 14.356.865/0001-08

CEP. 48.760-000

RELATORIO FOTOGRAFICO

ENTIDADE/ÓRGÃO: PREFEITURA MUNICIPAL DE SANTA LUZ		DATA: 18/04/23 à 31/05/23	
TOMADA DE PREÇO Nº 001/2022 OBRA Nº 010/2022			
EMPRESA:	MOURA SERVIÇOS	N.º CONTRATO: 210/2022	
OBRA:	REFORMA DA PRAÇA DA SERRA BRANCA, COMUNIDADE DA SERRA BRANCA DO MUNICIPIO DE SANTALUZ - BA	CIDADE: SERRA BRANCA	



FOTO 6 – PINTURA



FOTO 7 – APLICAÇÃO DE MASSA

Tony Felix Andrade
Engenheiro Civil
CREA-BA: 052.059.677.8

Admilson Santana Reis
Engenheiro Civil
CREA 051995208-1

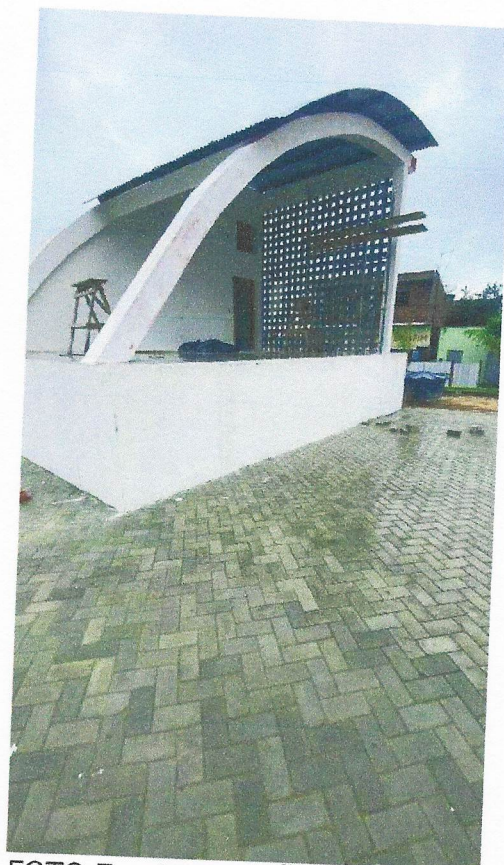

Moura Construções e Locações EIRELI

CNPJ: 14.356.865/0001-08

CEP. 48.760-000

RELATORIO FOTOGRAFICO

ENTIDADE/ÓRGÃO: PREFEITURA MUNICIPAL DE SANTA LUZ		DATA: 18/04/23 à 31/05/23
TOMADA DE PREÇO Nº 001/2022 OBRA Nº 010/2022		
EMPRESA:	MOURA SERVIÇOS	N.º CONTRATO: 210/2022
OBRA:	REFORMA DA PRAÇA DA SERRA BRANCA, COMUNIDADE DA SERRA BRANCA DO MUNICIPIO DE SANTALUZ - BA	CIDADE: SERRA BRANCA



FOTO 8- PLANTIO DE PLANTAS



FOTO 9 - GRAMA ESMERALDA

Tony Felix Andrade
Engenheiro Civil
CREA-BA: 052.059.677.8

Admilson Santana Reis
Engenheiro Civil
CREA 051995208-1



Moura Construções e Locações EIRELI

CNPJ: 14.356.865/0001-08

CEP. 48.760-000

RELATORIO FOTOGRAFICO

ENTIDADE/ÓRGÃO: PREFEITURA MUNICIPAL DE SANTA LUZ		
TOMADA DE PREÇO Nº 001/2022 OBRA Nº 010/2022		DATA: 18/04/23 à 31/05/23
EMPRESA:	MOURA SERVIÇOS	N.º CONTRATO: 210/2022
OBRA:	REFORMA DA PRAÇA DA SERRA BRANCA, COMUNIDADE DA SERRA BRANCA DO MUNICIPIO DE SANTALUZ - BA	CIDADE: SERRA BRANCA



FOTO 10 - PLANTIO DE ARVORE



FOTO 11 - PLANTIO DE PLANTAS

Tony Felix Andrade
Engenheiro Civil
CREA-BA: 052.009.677.8

Admilson Santana Reis
Engenheiro Civil
CREA 051995208-1



Moura Construções e Locações EIRELI

CNPJ: 14.356.865/0001-08

CEP. 48.760-000

RELATORIO FOTOGRAFICO

ENTIDADE/ÓRGÃO: PREFEITURA MUNICIPAL DE SANTA LUZ		
TOMADA DE PREÇO Nº 001/2022 OBRA Nº 010/2022		DATA: 18/04/23 à 31/05/23
EMPRESA:	MOURA SERVIÇOS	N.º CONTRATO: 210/2022
OBRA:	REFORMA DA PRAÇA DA SERRA BRANCA, COMUNIDADE DA SERRA BRANCA DO MUNICIPIO DE SANTALUZ - BA	CIDADE: SERRA BRANCA



FOTO 12 – PINTURA



FOTO 13 – BANCOS

Tony Felix Andrade
Engenheiro Civil
CREA-BA: 052.059.677.8

Admilson Santana Reis
Engenheiro Civil
CREA 051995208-1